

WEEKLY REPORT COVID-19

31 AGUSTUS - 6 SEPTEMBER 2020

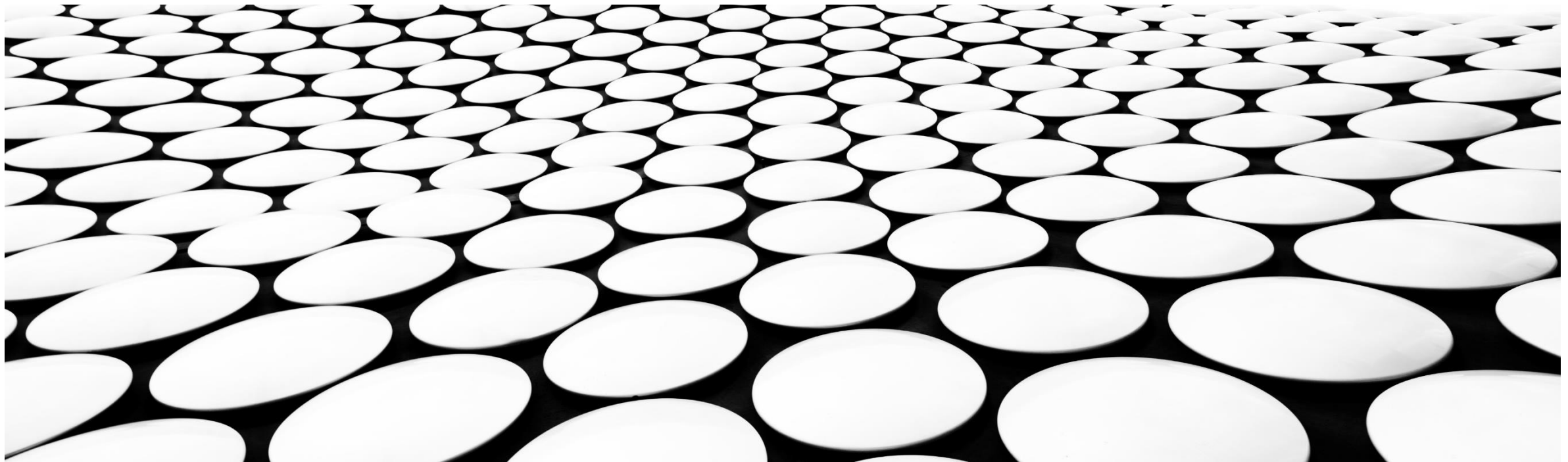

Minggu ini (31 Agustus - 6 September 2020) kenaikan kasus baru masih sangat masif terjadi, terjadi kenaikan 22,096 kasus baru, jauh lebih tinggi dari minggu lalu sebanyak 18,518 kasus.

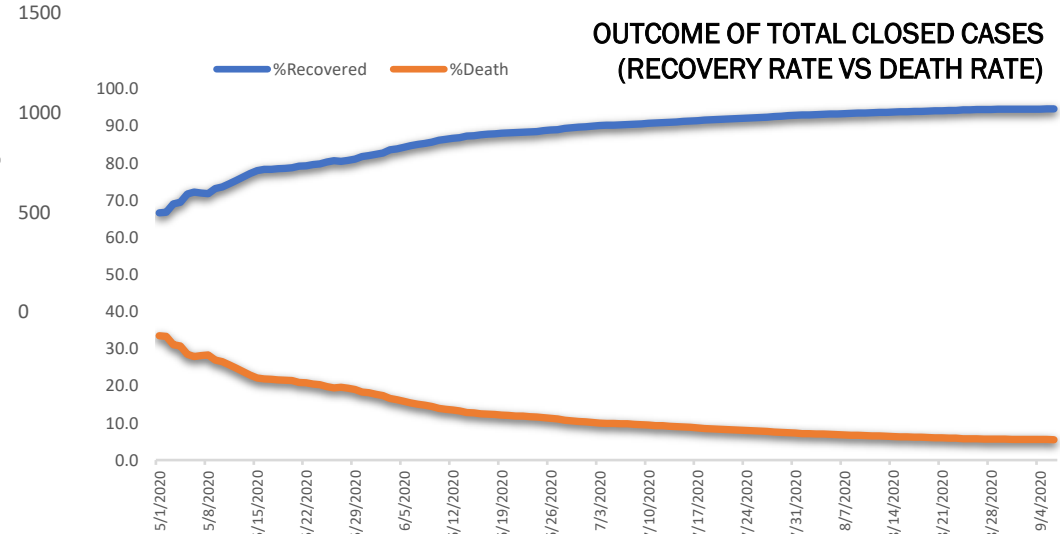
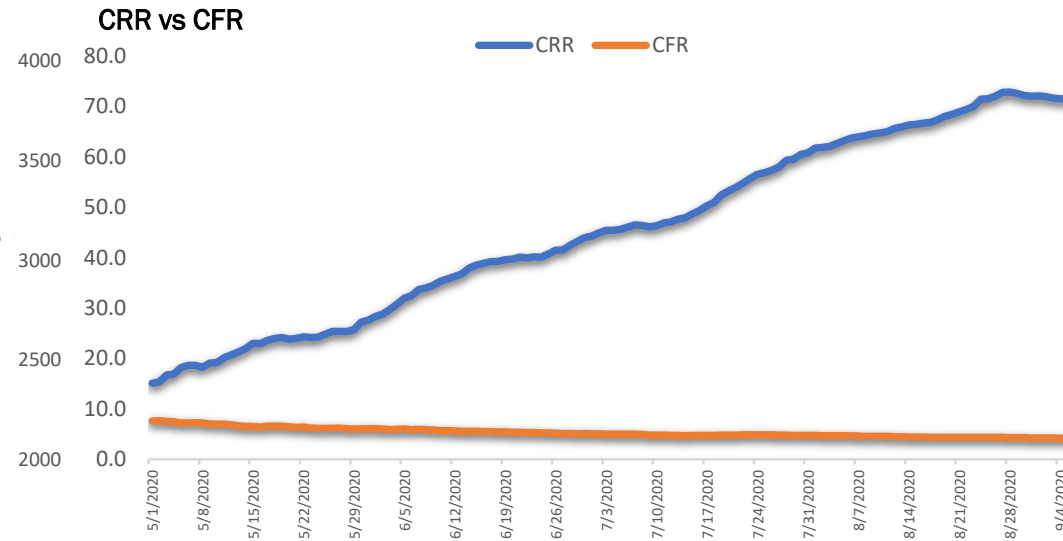
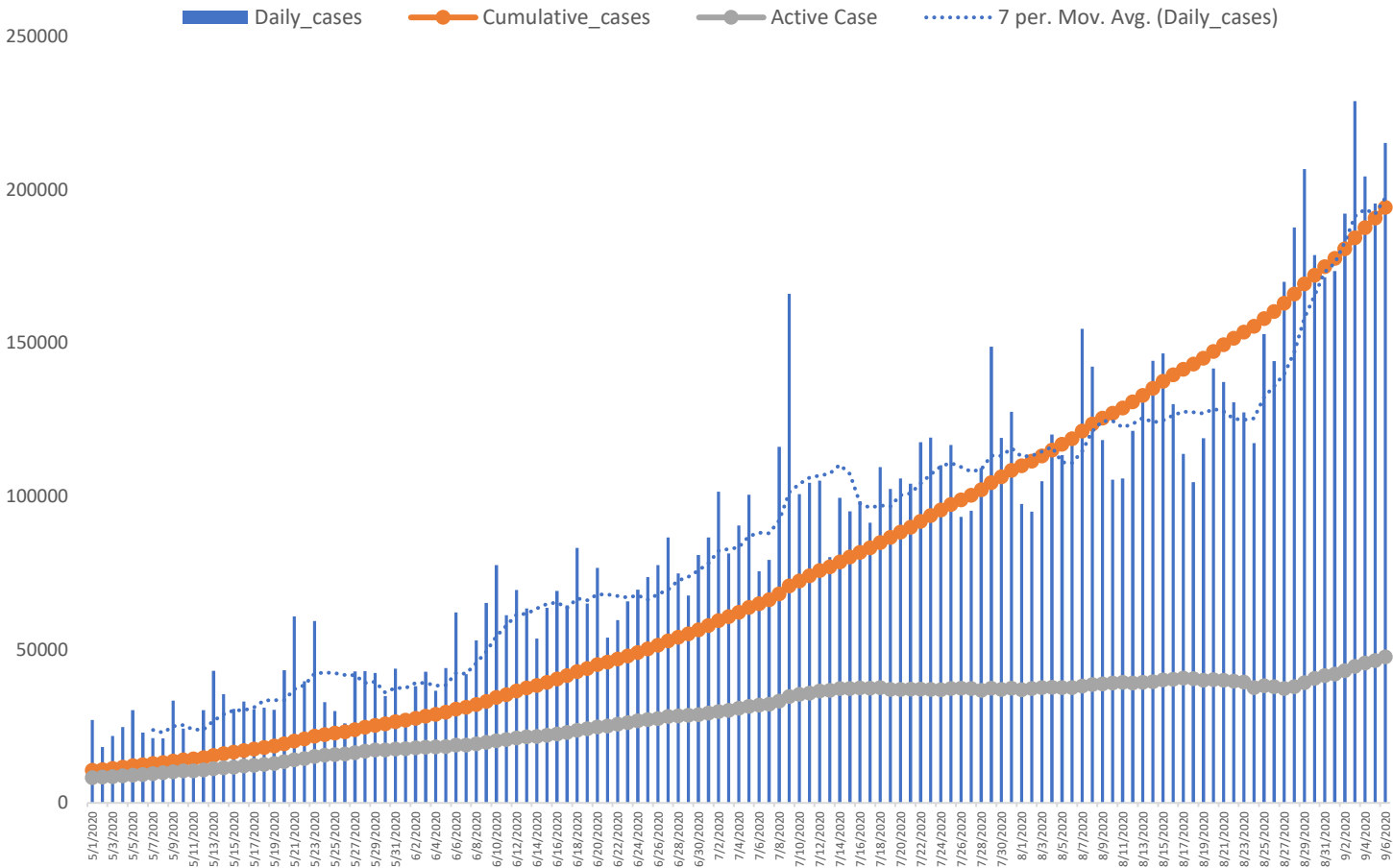

Dibanding minggu lalu, minggu ini trend pasien sembuh menurun dan meninggal naik.

- Pasien sembuh minggu ini 14,390, lebih rendah dibanding minggu lalu sejumlah 16,685.
- Pasien meninggal minggu ini 682, lebih tinggi dibanding minggu lalu sejumlah 663.

Positivity Rate Covid-19 di Indonesia minggu ini mengalami kenaikan yang signifikan, positivity rate minggu ini rata-rata 18.9%

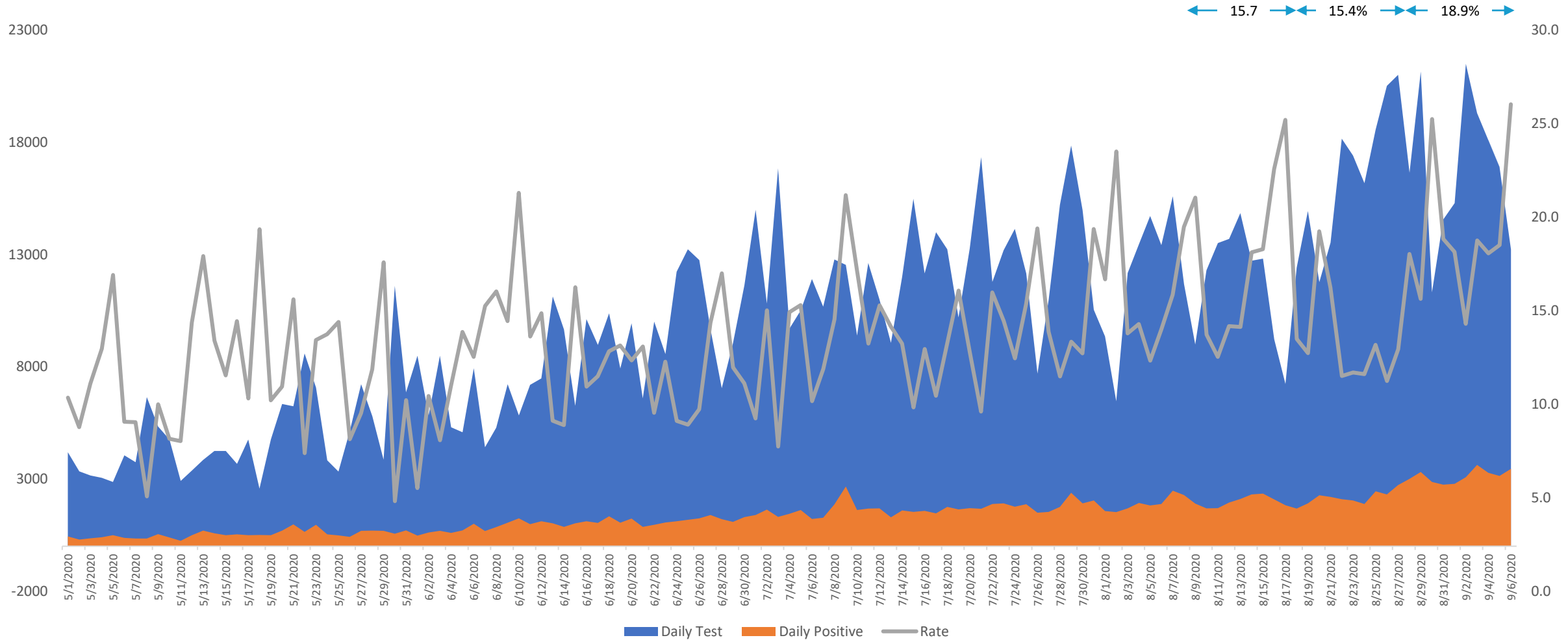

Kontribusi kasus di Jakarta terhadap kasus nasional dari waktu ke waktu semakin naik, tanggal 6 September 2020 naik lagi menjadi 23.9 %, lebih besar dari minggu lalu 22.7%

■ Jakarta Raya ■ Jawa Non Jakarta ■ Sumatera ■ Kalimantan ■ Sulawesi ■ BaliNusra ■ Maluku

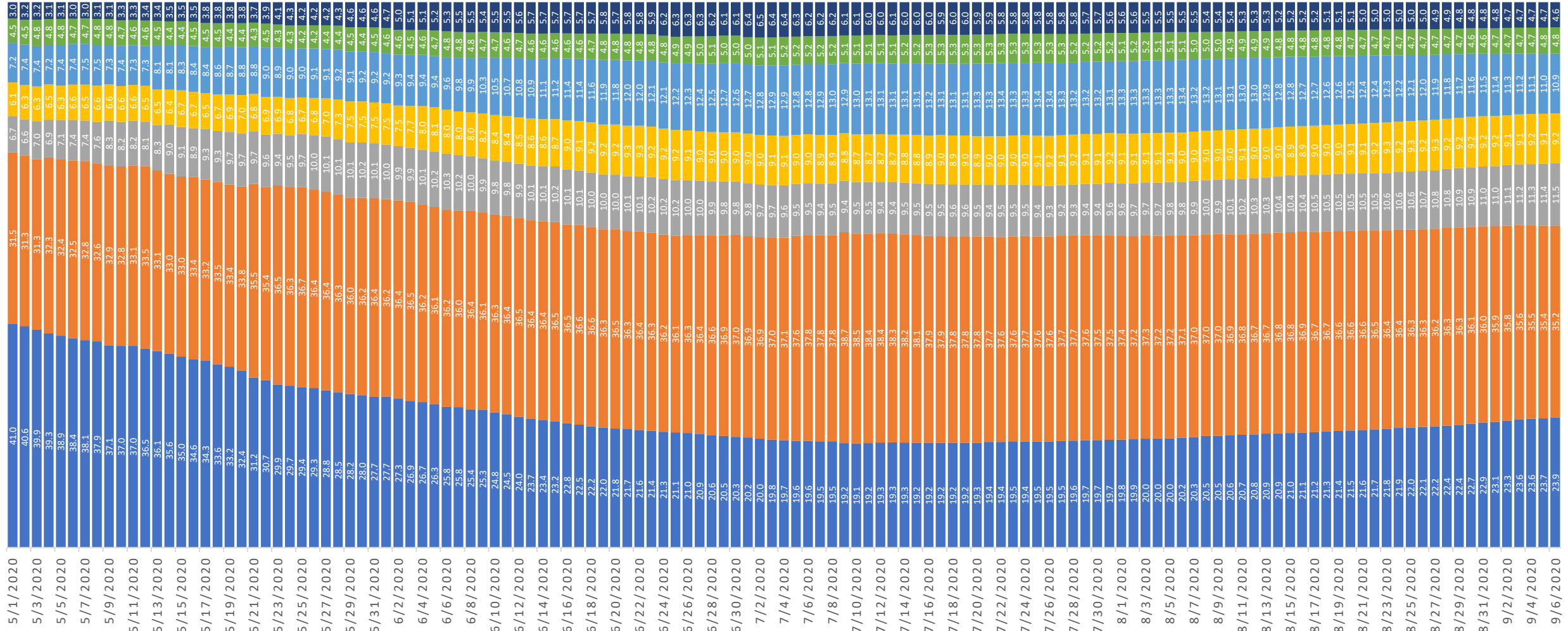

Terdapat 32 provinsi yang rasio jumlah pasien sembuh lebih besar dibanding pasien yang masih dirawat, dua provinsi yang jumlah pasien dirawat lebih tinggi dibanding pasien sembuh adalah Aceh dan Riau

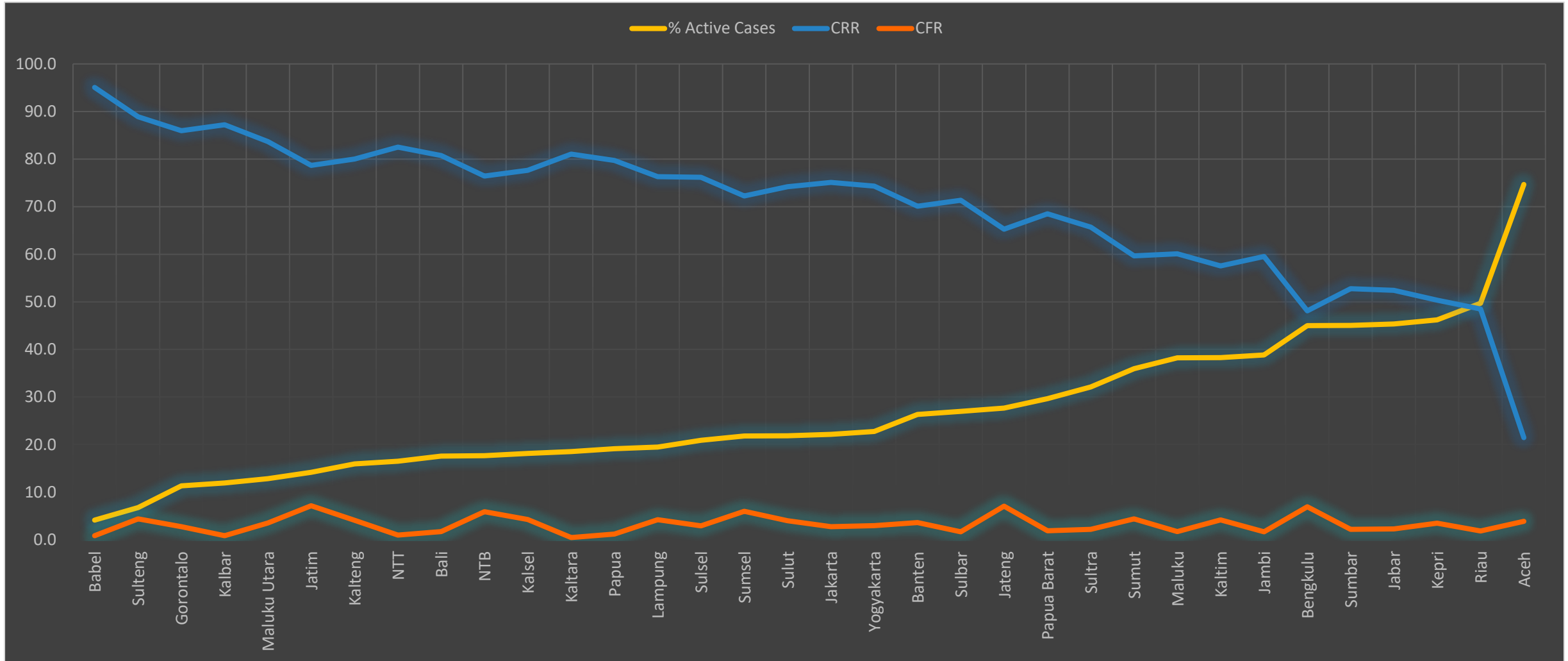

MATRIKS CRR VS CFR ANTAR PROVINSI

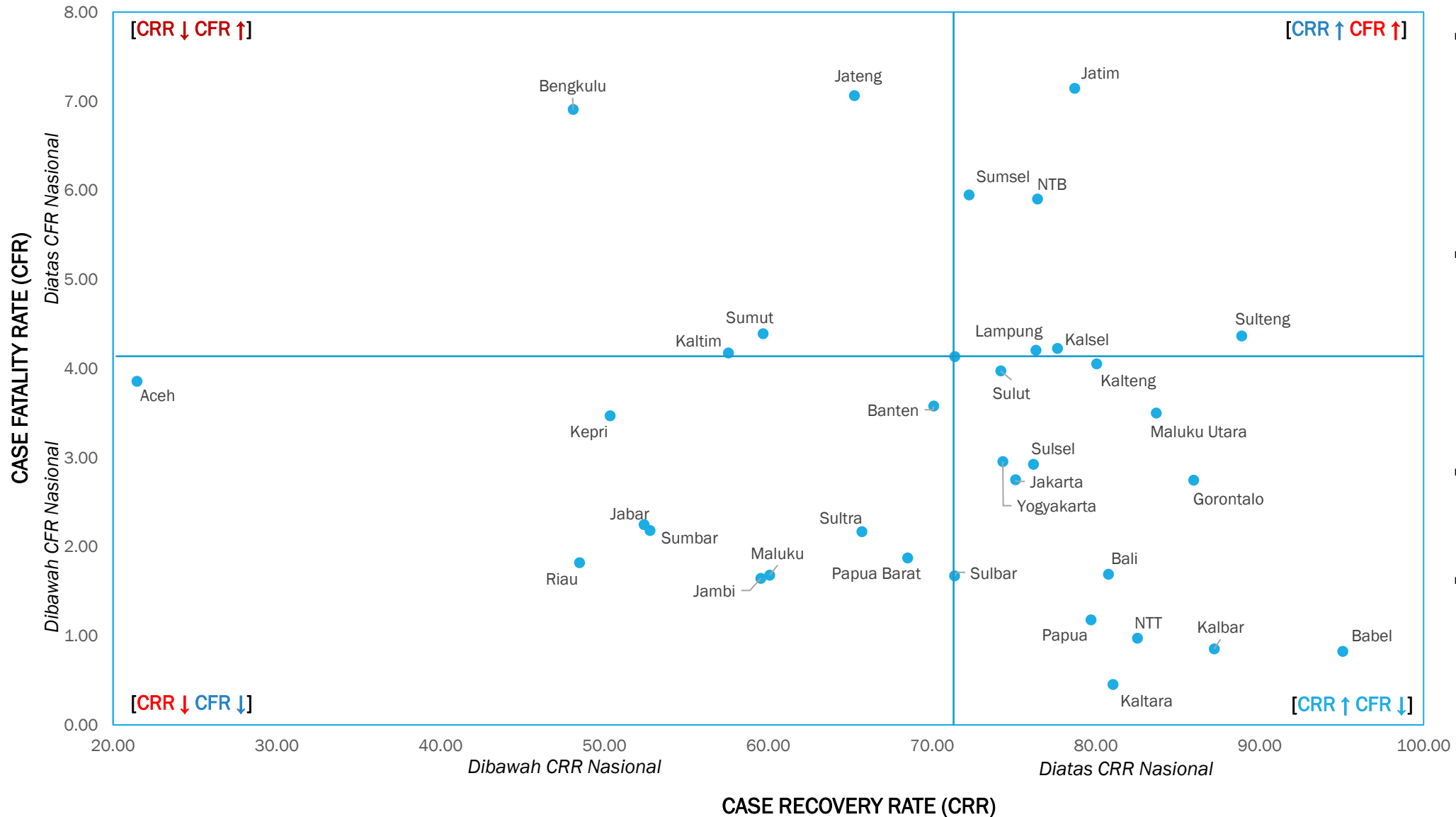

- CRR Indonesia tanggal 6 September 2020 sebesar 71.38%, menurun dibanding minggu lalu 72.18 %. Sementara CFR sebesar 4.13%, menurun dibanding CFR minggu lalu 4.27%
- Aceh merupakan propinsi dengan tingkat kemubuhan paling rendah, sementara itu Bengkulu, Jateng, dan Jatim merupakan tiga propinsi dengan tingkat kematian tertinggi
- Bengkulu, Jateng, Kaltim, dan Sumut masih masuk dalam zona rawan
- Sementara itu Ada 13 Provinsi yang cukup baik, CRR tinggi dan CFR rendah

Dibanding minggu minggu lalu, ada 15 provinsi yang mengalami kenaikan peringkat, sementara 12 provinsi mengalami penurunan peringkat, sisanya tetap

ANALISIS TINGKAT RESIKO COVID-19 ANTAR PROVINSI

- Posisi tiga besar dengan resiko rendah minggu ini adalah Babel, Sulteng, dan Maluku Utara
- Khusus pulau Jawa, propinsi dengan resiko terendah adalah Jawa Timur, diikuti oleh Yogyakarta, Jakarta, Banten, Jateng, dan Jabar.
- 4 Propinsi dengan resiko tertinggi diduduki oleh Sumbar, Kepri, Riau, dan Aceh
- Meski nilai resiko Aceh mulai turun dua minggu berturut-turut, namun Aceh masih menduduki peringkat paling bawah

LOW RISK

HIGH RISK

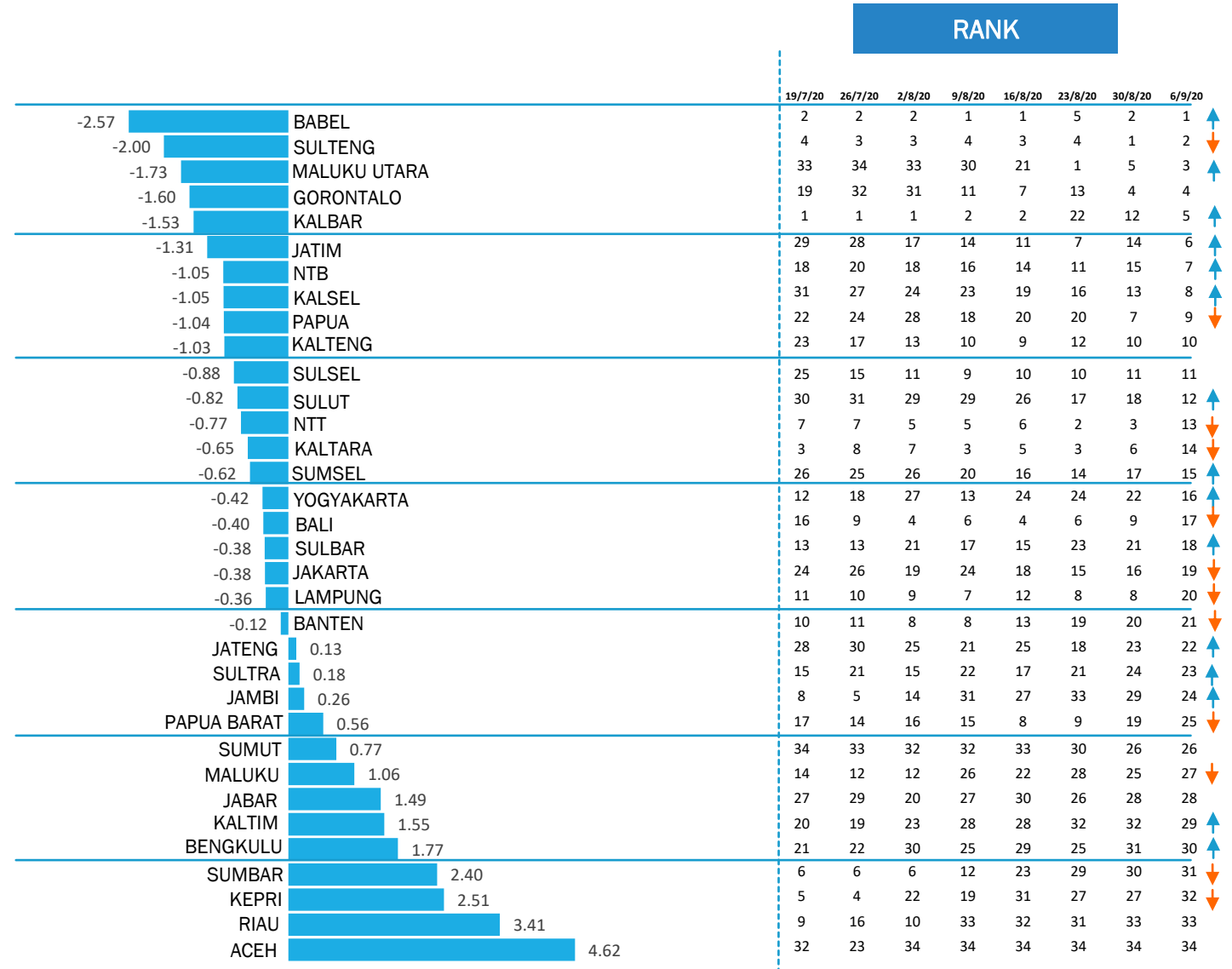

INDIKATOR:

1. Jumlah pasien positif kumulatif
2. Rata-rata laju kasus baru positif 7 hari terakhir
3. Persentase kasus positif aktif kumulatif
4. CRR (Cases Recovery Rate)/Rasio pasien sembuh
5. CFR (Cases Fatality Rate)/Rasio pasien meninggal

INDEKS RESIKO KERAWANAN COVID-19 ANTAR PROVINSI

LOW RISK ←

→ HIGH RISK

■ 9/8/2020 ■ 16/8/2020 ■ 23/8/2020 ■ 30/8/2020 ■ 6/9/2020

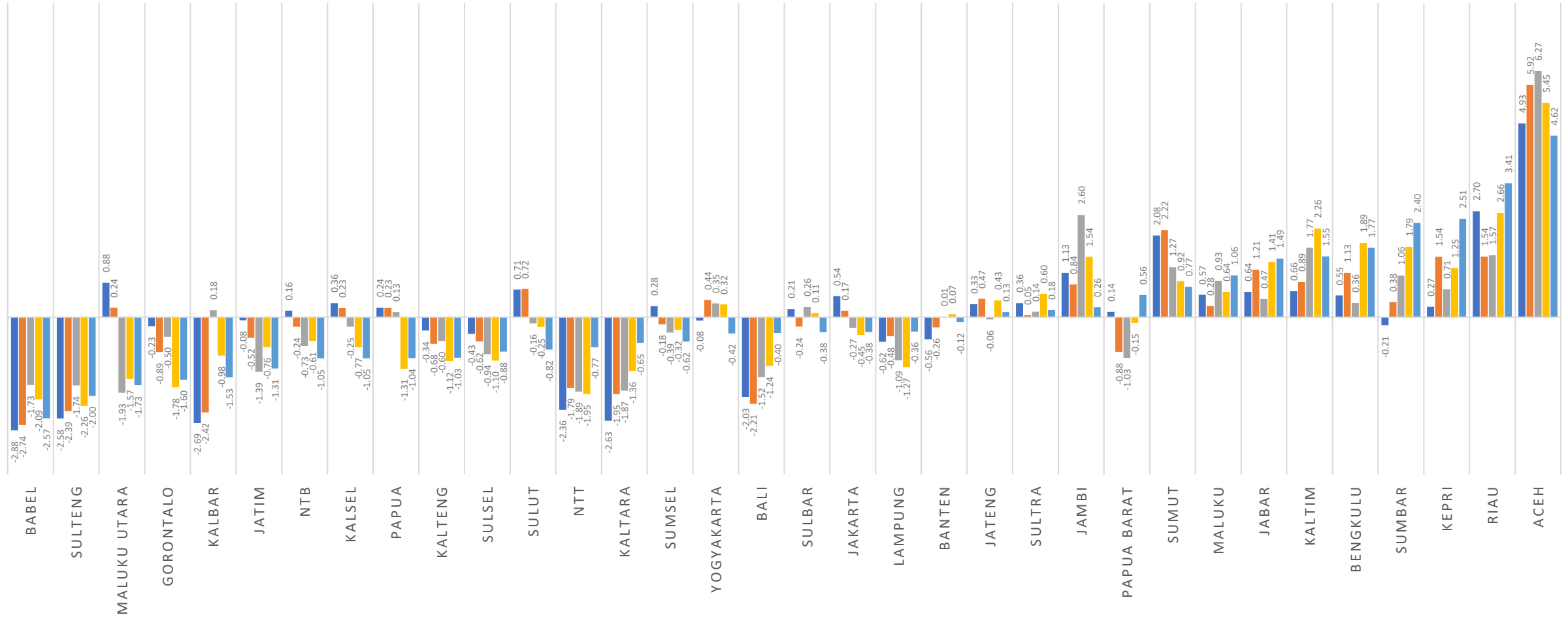

KESIMPULAN

- Situasi Covid-19 di Indonesia minggu ini semakin buruk, penyebaran virus covid-19 menjadi semakin tidak terkendali, hal ini terlihat dari tiga indikator utama yaitu kasus baru naik sangat tajam, jumlah pasien sembuh menurun, dan jumlah pasien meninggal mengalami kenaikan
- Selain itu tingkat positivity rate juga meningkat tajam minggu ini, menjadi 18,9% artinya bila lakukan tes terhadap 100 orang akan ditemukan 19 orang positif covid-19, padahal WHO menyatakan penyebaran covid-19 dikatakan terkendali di suatu negara bila positivity rate dibawah 5.0%
- Jumlah pasien sembuh yang menurun berimplikasi pada Case Recovery Rate (CRR) yang turun, lebih rendah dibanding minggu lalu, hal ini juga beimplikasi kasus aktif covid-19 kembali naik tajam
- Terkait tingkat kesembuhan dan kematian, Provinsi-provinsi yang masih di zona sangat rawan ada 4, yaitu Bengkulu, Jateng, Kaltim, dan Sumut
- Dari sisi tingkat resiko, Aceh, Riau, Kepri, dan Sumbar, menduduki posisi paling rawan minggu ini.



Terima Kasih

*Management Office :
Jl. Tebet Raya 27 B-C Lt.3
Jakarta Selatan 12820
Phone +62 21 22792292
Fax +62 21 83786455
research@alvara-strategic.com*