

WEEKLY REPORT COVID-19

7 - 13 SEPTEMBER 2020

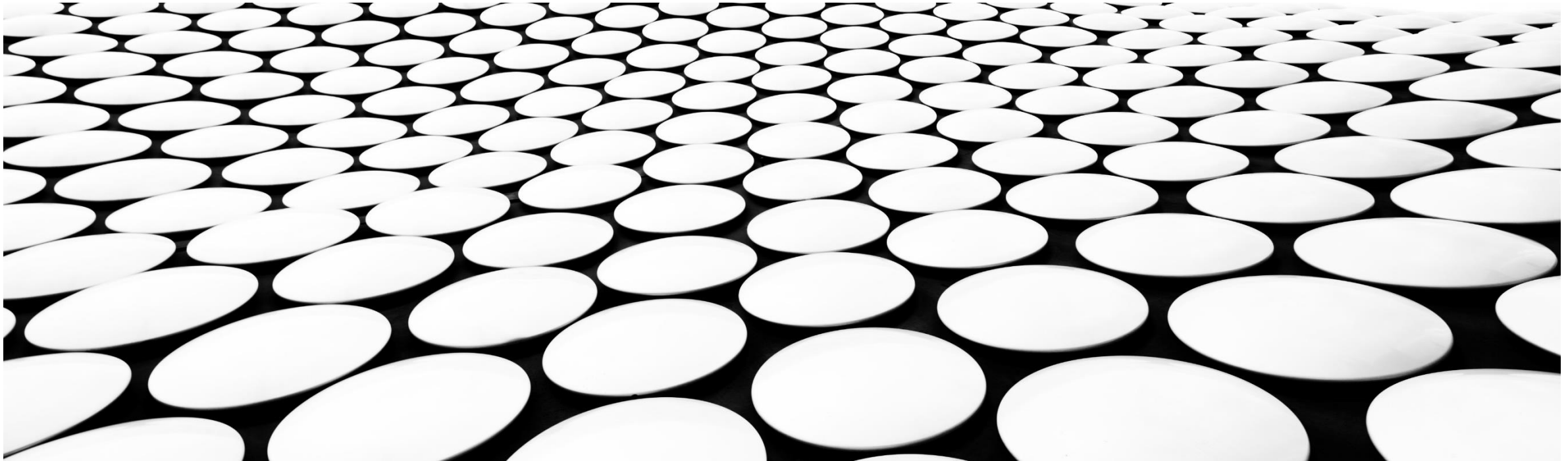

Minggu ini (7 - 13 September 2020) terjadi kenaikan 24,245 kasus baru, lebih tinggi dari minggu lalu sebanyak 22,096 kasus.

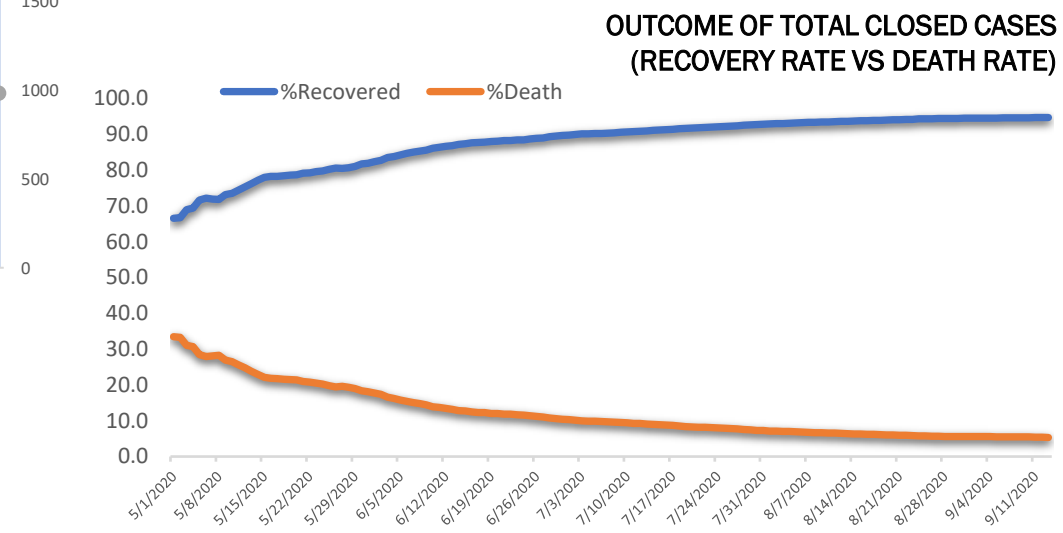
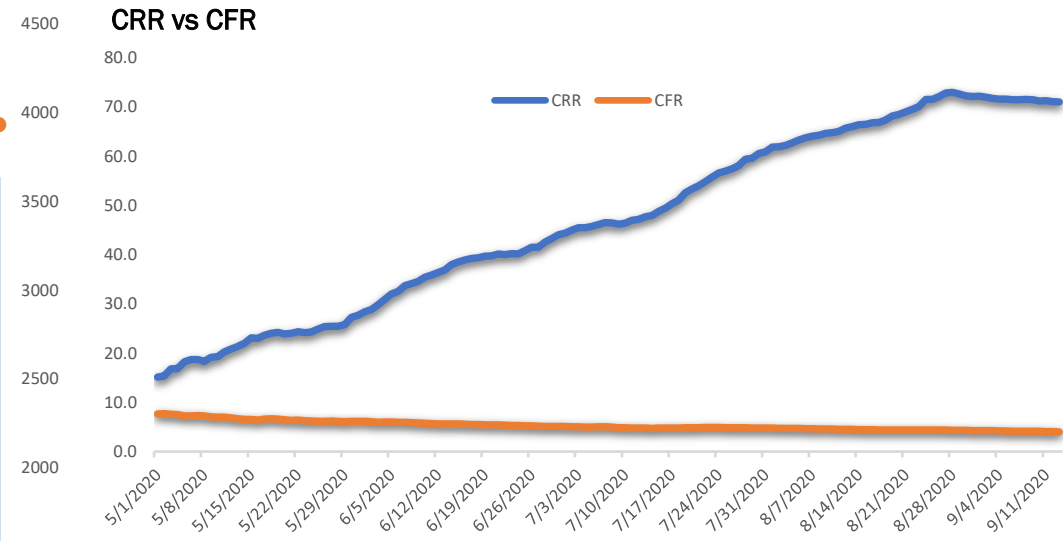
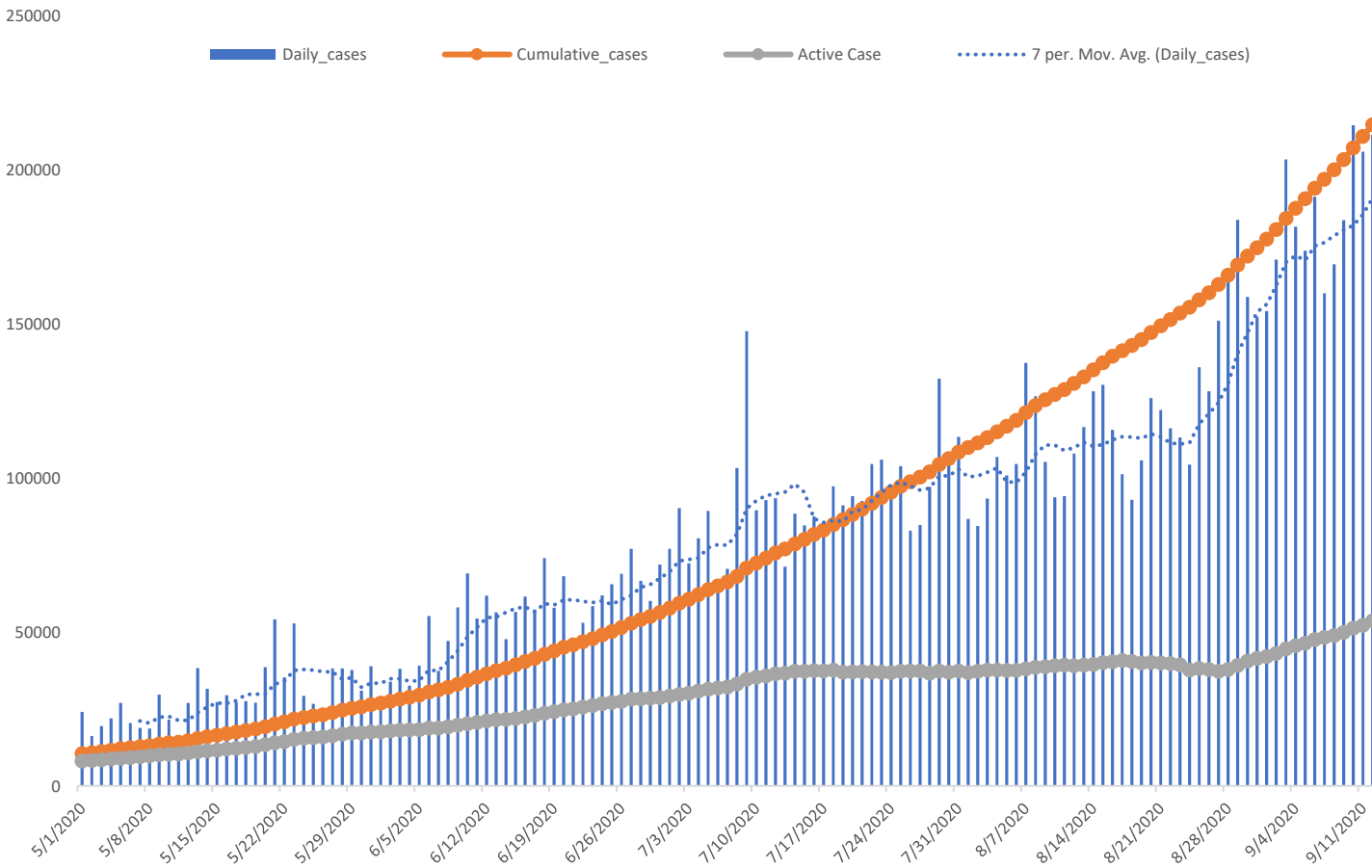

- Dibanding minggu lalu, minggu ini trend pasien sembuh dan meninggal mengalami kenaikan.
- Pasien sembuh minggu ini 16,435, lebih tinggi dibanding minggu lalu sejumlah 14,390.
 - Pasien meninggal minggu ini 698, lebih tinggi dibanding minggu lalu sejumlah 682.

Positivity Rate Covid-19 di Indonesia minggu ini mengalami penurunan akibat meningkatnya jumlah test, *positivity rate* minggu ini rata-rata 17.0%

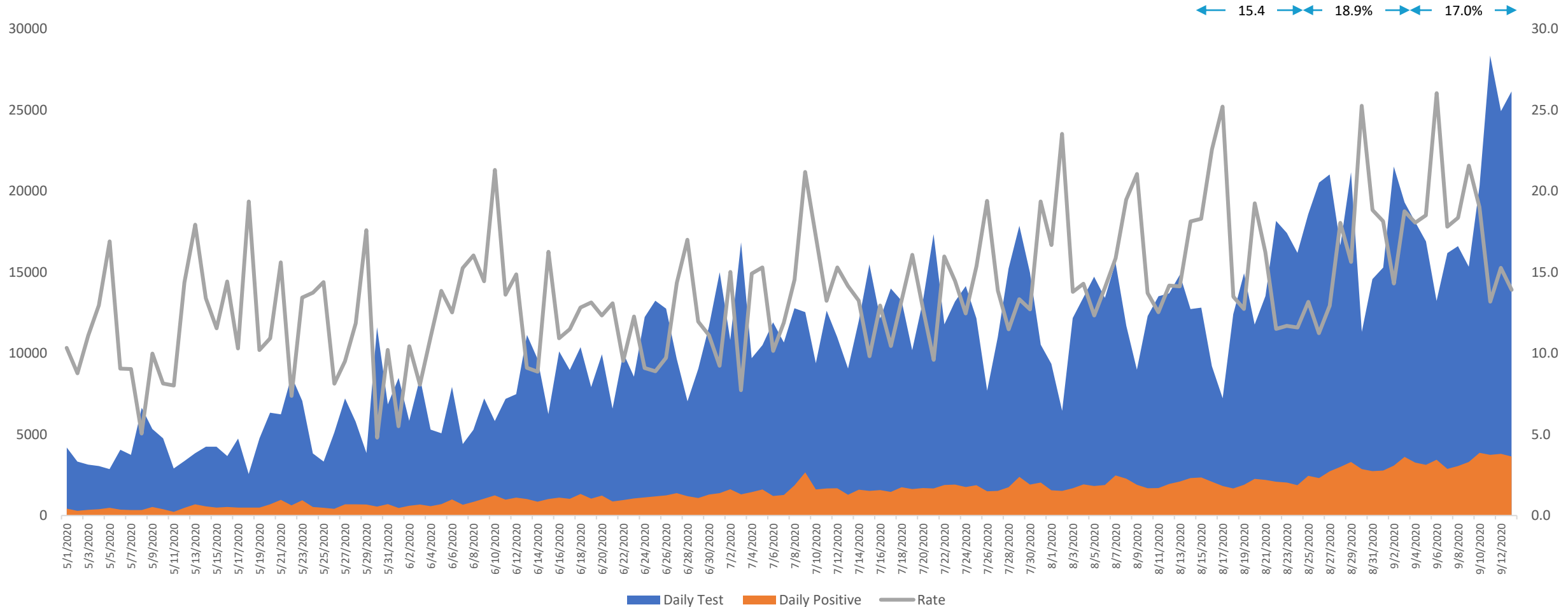

Kontribusi kasus di Jakarta terhadap kasus nasional dari waktu ke waktu semakin naik, tanggal 13 September 2020 naik lagi menjadi 24.8%

Jakarta Raya Jawa Non Jakarta Sumatera Kalimantan Sulawesi BaliNusra MalPapua

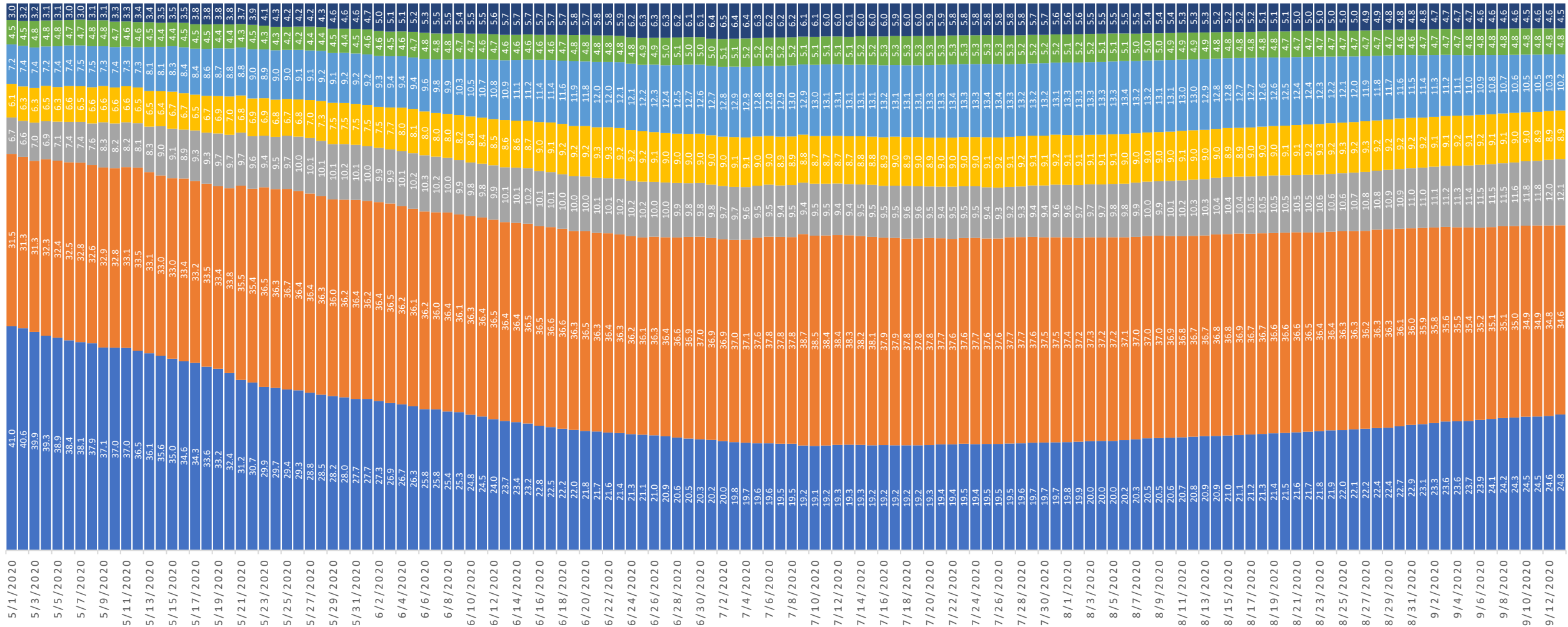

Terdapat 32 provinsi yang rasio jumlah pasien sembuh lebih besar dibanding pasien yang masih dirawat, dua provinsi yang jumlah pasien dirawat lebih tinggi dibanding pasien sembuh adalah Aceh dan Riau

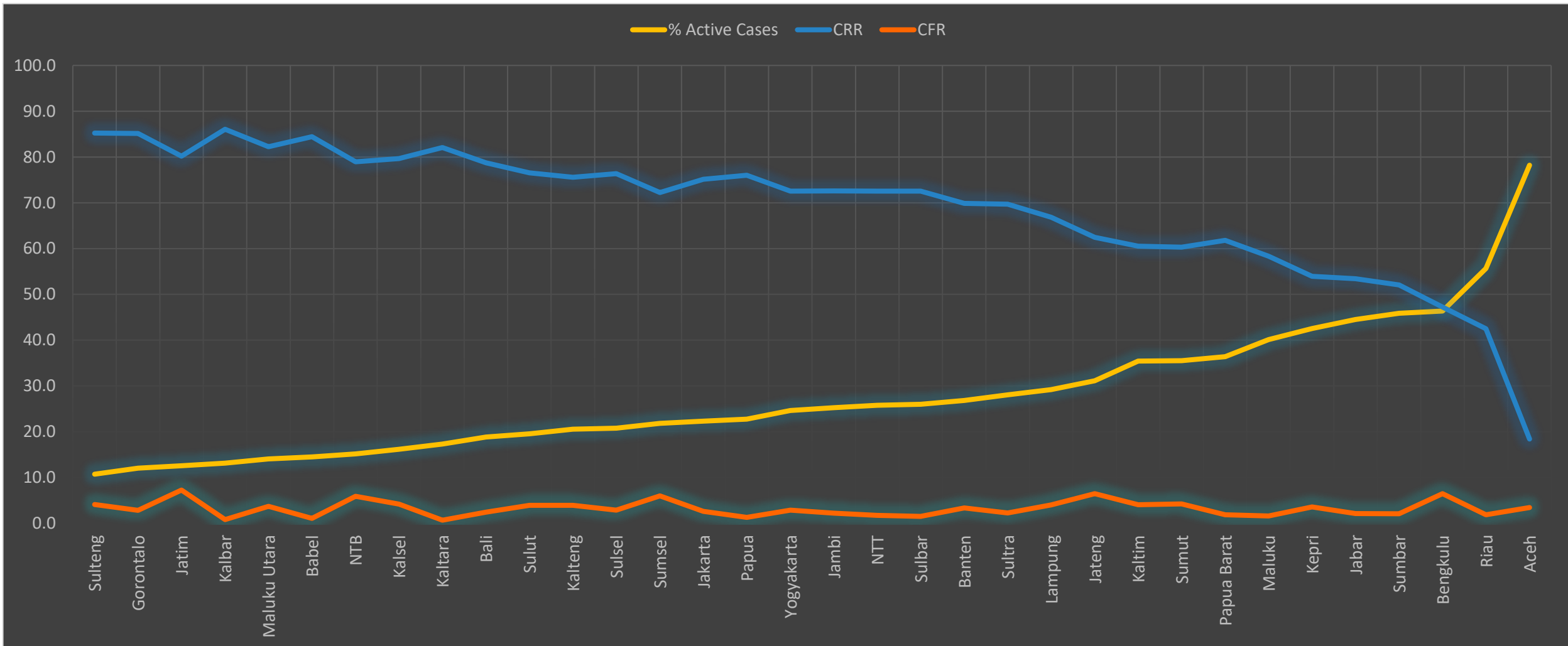

MATRIKS CRR VS CFR ANTAR PROVINSI

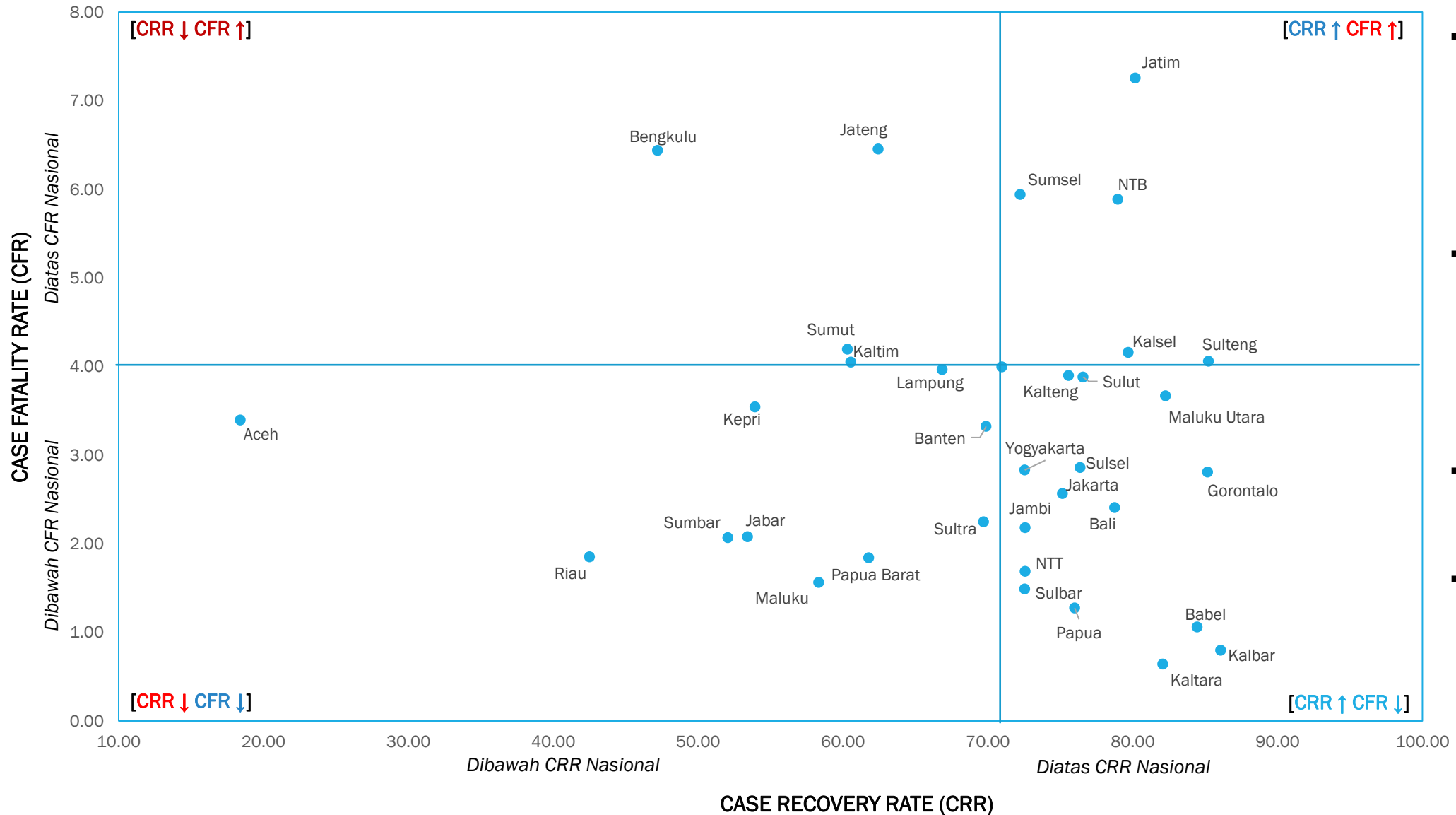

- CRR Indonesia tanggal 13 September 2020 sebesar 70.98% menurun dibanding minggu lalu 71.38%. Sementara CFR sebesar 3.99%, menurun dibanding CFR minggu lalu 4.13%
- Aceh merupakan propinsi dengan tingkat kembuhan paling rendah, sementara itu Bengkulu, Jateng, dan Jatim merupakan tiga propinsi dengan tingkat kematian tertinggi
- Bengkulu, Jateng, Kaltim, dan Sumut masih masuk dalam zona rawan
- Sementara itu Ada 15 Provinsi yang cukup baik, CRR tinggi dan CFR rendah

Dibanding minggu minggu lalu, ada 16 provinsi yang mengalami kenaikan peringkat, sementara 14 provinsi mengalami penurunan peringkat, sisanya tetap

ANALISIS TINGKAT RESIKO COVID-19 ANTAR PROVINSI

- Posisi tiga besar dengan resiko rendah minggu ini adalah Jatim, Maluku Utara, dan Gorontalo
- Diantara provinsi-provinsi di Jawa, Jabar masih menjadi provinsi dengan tingkat resiko tertinggi
- 4 Propinsi dengan resiko tertinggi diduduki oleh Bengkulu Sumbar, Riau, dan Aceh
- Aceh dan Riau tiga minggu berturut-turut, menduduki peringkat terbawah

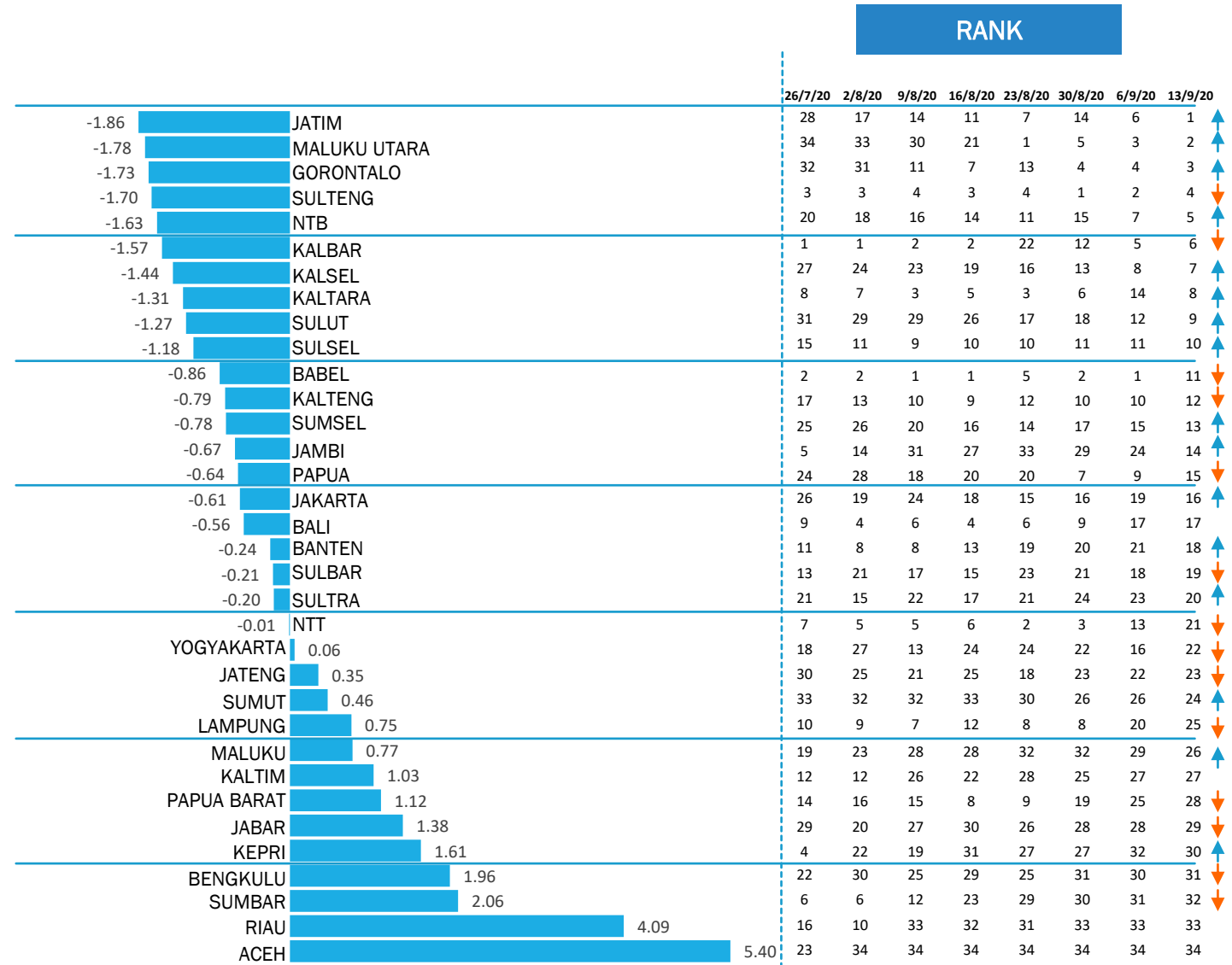

INDIKATOR:

1. Jumlah pasien positif kumulatif
2. Rata-rata laju kasus baru positif 7 hari terakhir
3. Persentase kasus positif aktif kumulatif
4. CRR (Cases Recovery Rate)/Rasio pasien sembuh
5. CFR (Cases Fatality Rate)/Rasio pasien meninggal

INDEKS RESIKO KERAWANAN COVID-19 ANTAR PROVINSI

LOW RISK ←

→ HIGH RISK

■ 16/8/2020 ■ 23/8/2020 ■ 30/8/2020 ■ 6/9/2020 ■ 13/9/2020

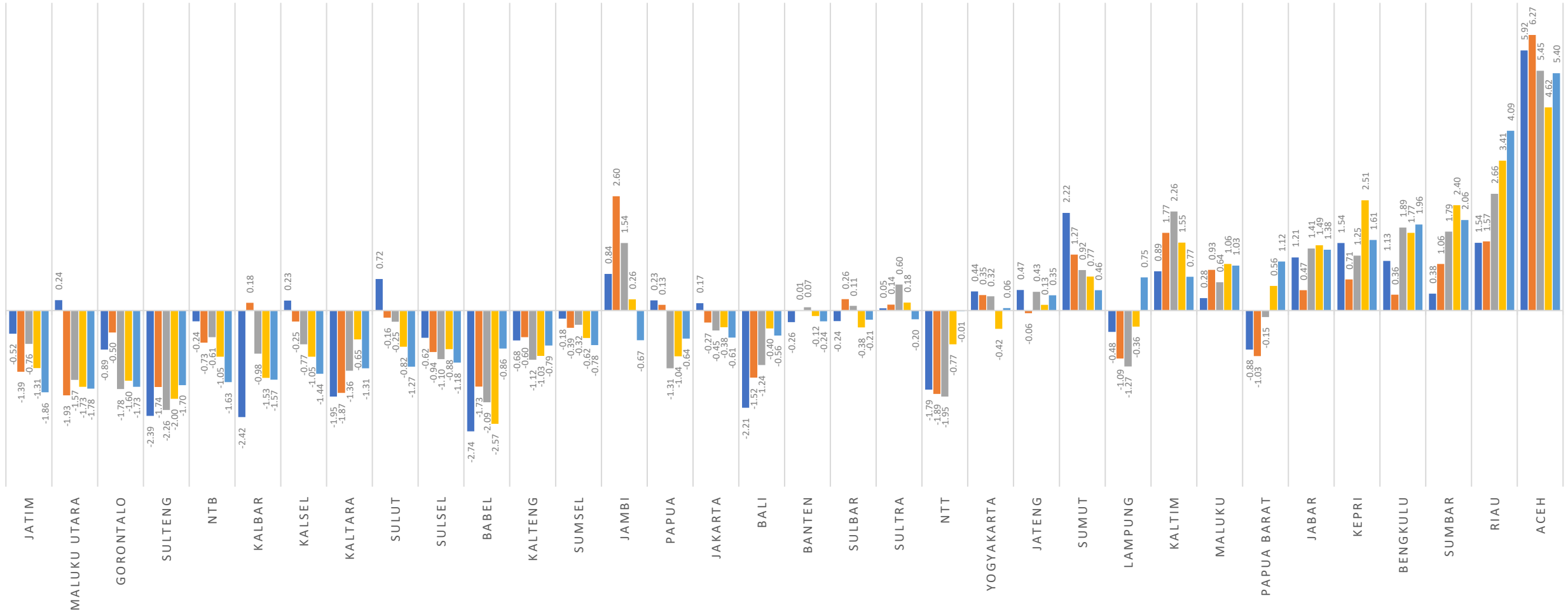

KESIMPULAN

- Situasi Covid-19 di Indonesia minggu ini belum ada tanda-tanda perbaikan, penambahan kasus baru masih cukup tinggi, minggu ini rata-rata penambahan kasus baru harian sebesar 3461 dan trendnya menunjukkan semakin naik. Karena itu perlu ada pengendalian mobilitas penduduk, pengetatan protokol kesehatan ditengah masyarakat.
- Case Recovery Rate (CRR) masih saja mengalami penurunan, lebih rendah dibanding minggu lalu, hal ini berimplikasi pada jumlah kasus aktif covid-19 yang terus mengalami kenaikan.
- Terkait tingkat kesembuhan dan kematian, Provinsi-provinsi yang masih di zona sangat rawan ada 4, yaitu Bengkulu, Jateng, Kaltim, dan Sumut
- Dari sisi tingkat resiko, Aceh, Riau, Sumbar, dan Bengkulu menduduki posisi paling rawan minggu ini.



Terima Kasih

*Management Office :
Jl. Tebet Raya 27 B-C Lt.3
Jakarta Selatan 12820
Phone +62 21 22792292
Fax +62 21 83786455
research@alvara-strategic.com*