

# WEEKLY REPORT COVID-19

20 - 26 JULI 2020

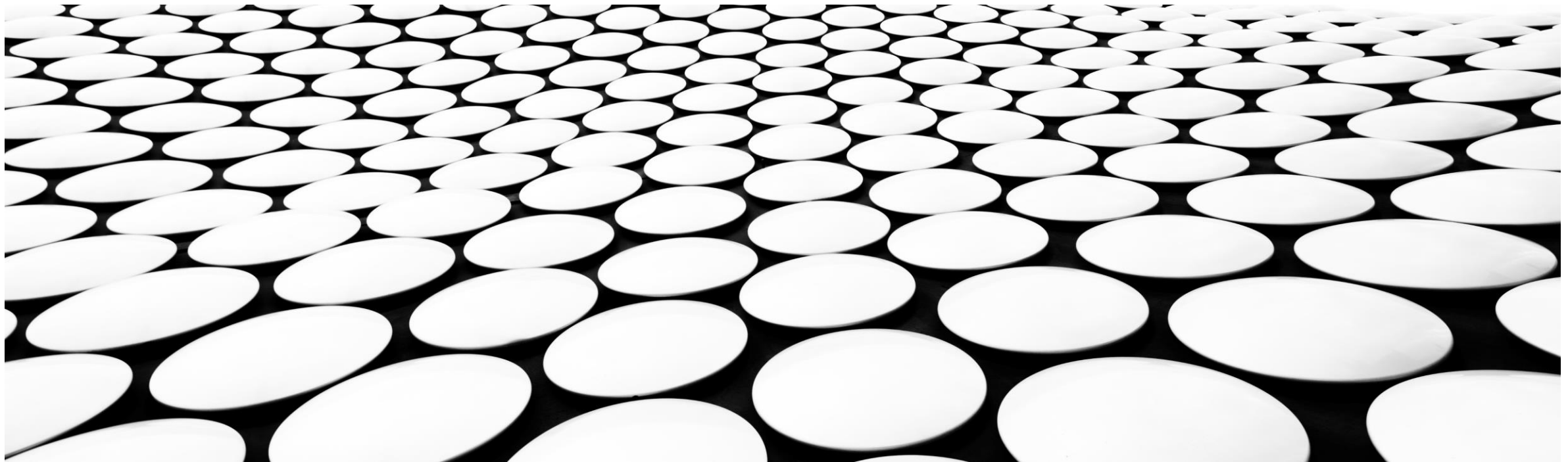

# Minggu ini (20 - 26 Juli 2020) tercatat rekor kenaikan kasus kasus baru Covid-19, minggu ini terjadi kenaikan 12267 kasus baru, lebih tinggi dibanding penambahan minggu lalu sebanyak 10822 kasus.

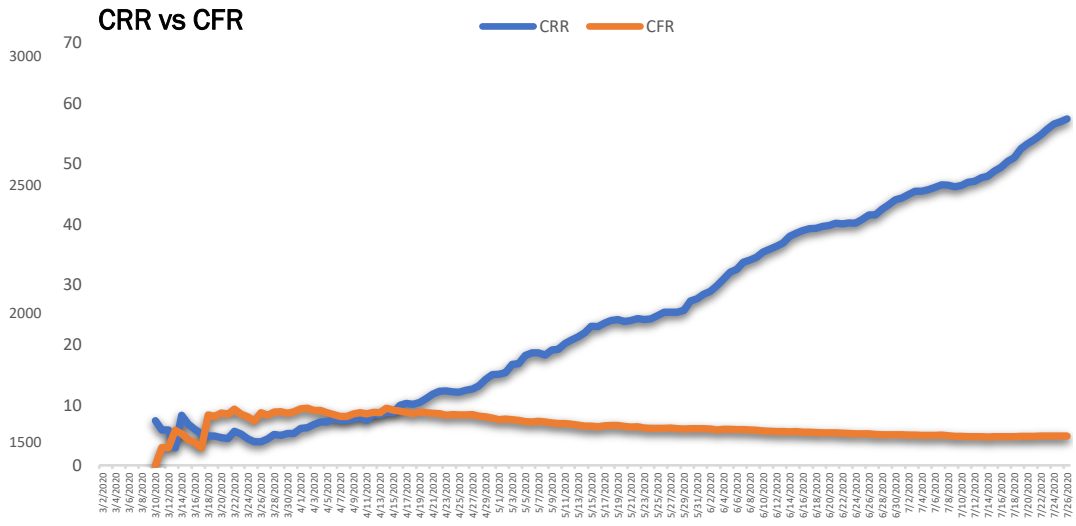
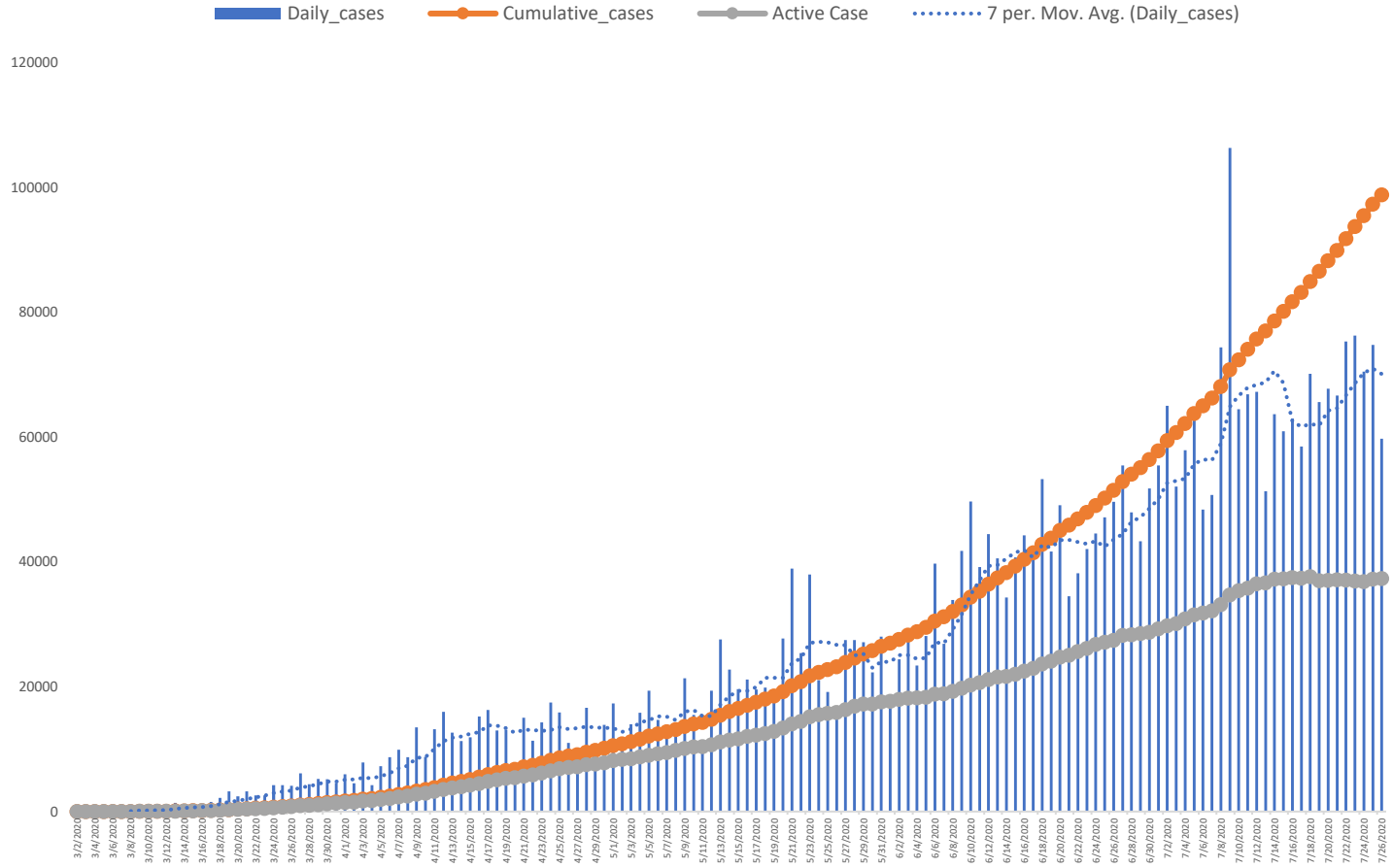

## OUTCOME OF TOTAL CLOSED CASES (RECOVERY RATE VS DEATH RATE)

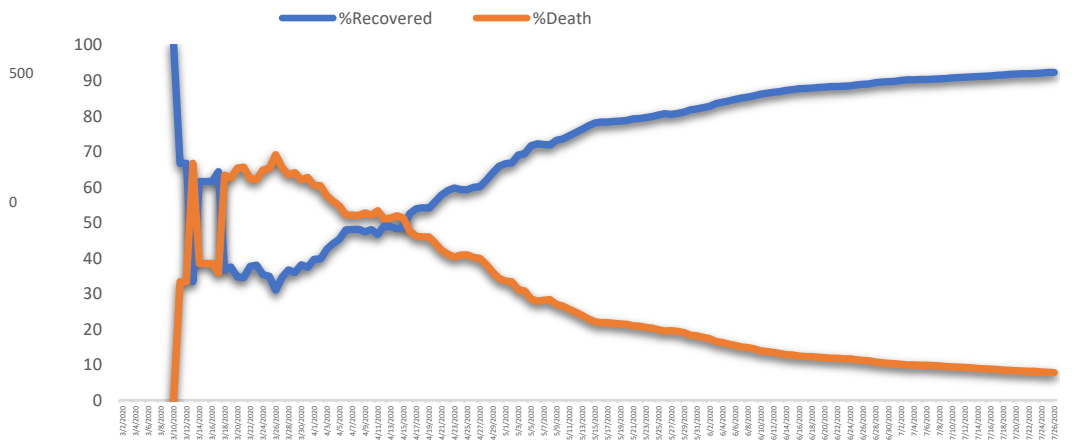

- Dibanding minggu lalu, minggu ini trend sembuh dan meninggal sama-sama naik
- Pasien sembuh minggu ini 11254, lebih tinggi dibanding minggu lalu sejumlah 9763.
  - Pasien meninggal minggu ini 638, lebih tinggi dibanding minggu lalu sejumlah 537.

Positivity Rate Indonesia masih jauh diatas 5% yang disaratkan WHO, minggu ini positivity rate naik lagi menjadi rata-rata 14.3%, lebih tinggi dari minggu lalu, sebesar 12.8%,

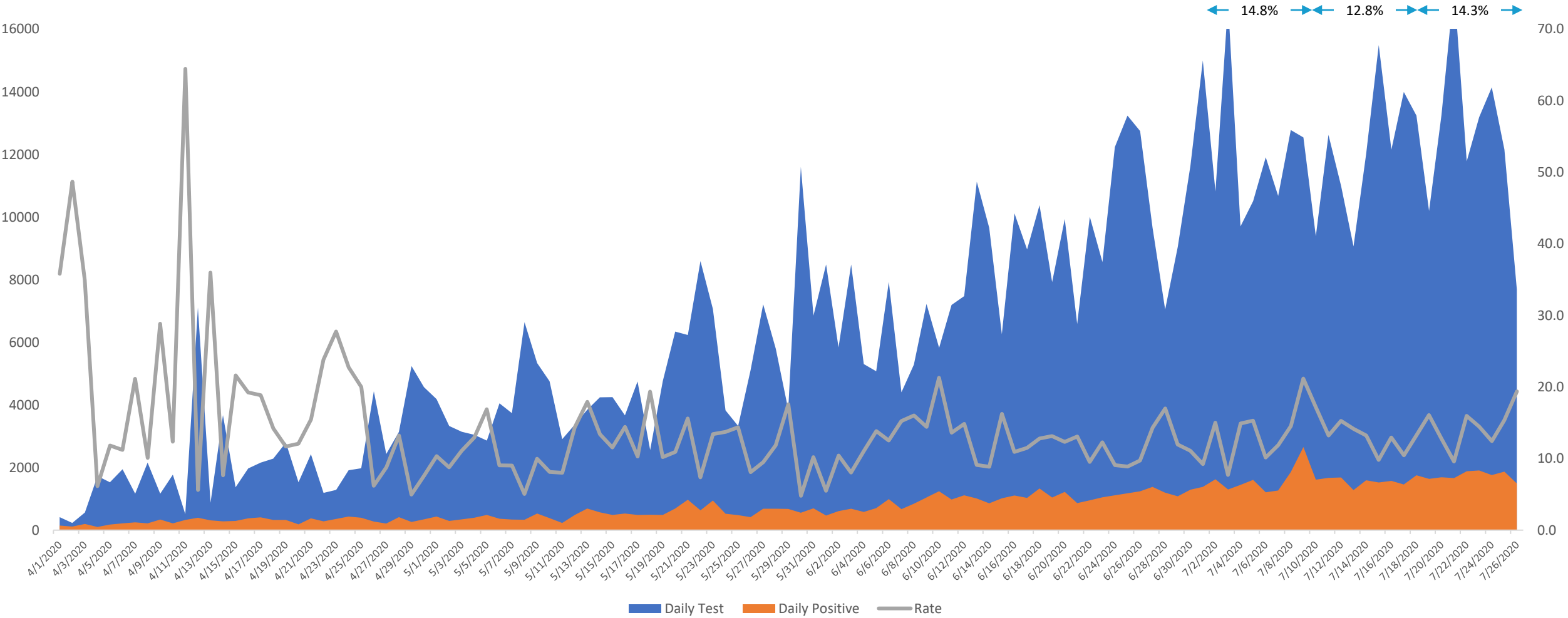

# Kenaikan kasus di Jakarta menyebabkan minggu ini sumbangan kasus Jakarta terhadap kasus nasional naik lagi

■ Jakarta Raya ■ Jawa Non Jakarta ■ Sumatera ■ Kalimantan ■ Sulawesi ■ BaliNusra ■ MalPapua

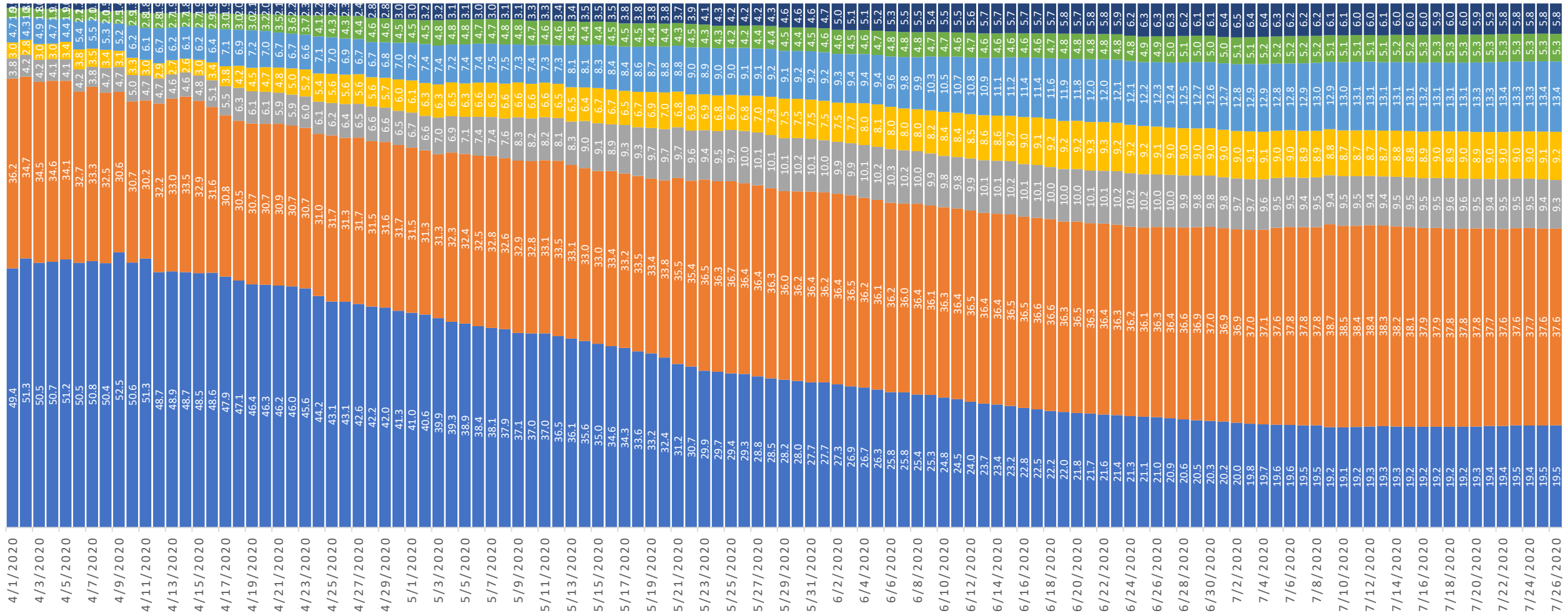

Terdapat 28 provinsi yang rasio jumlah pasien sembuh lebih besar dibanding pasien yang masih dirawat

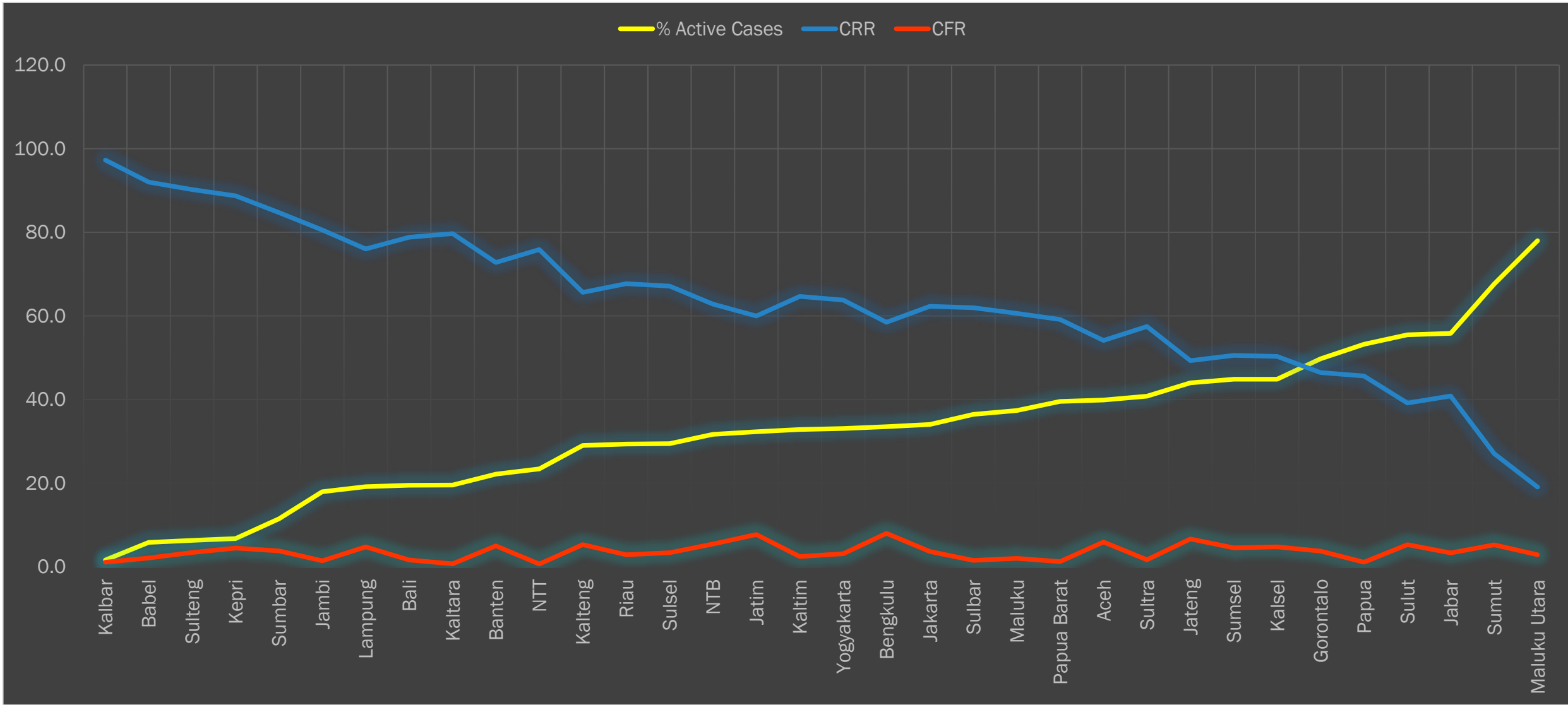

# MATRIKS CRR VS CFR ANTAR PROVINSI

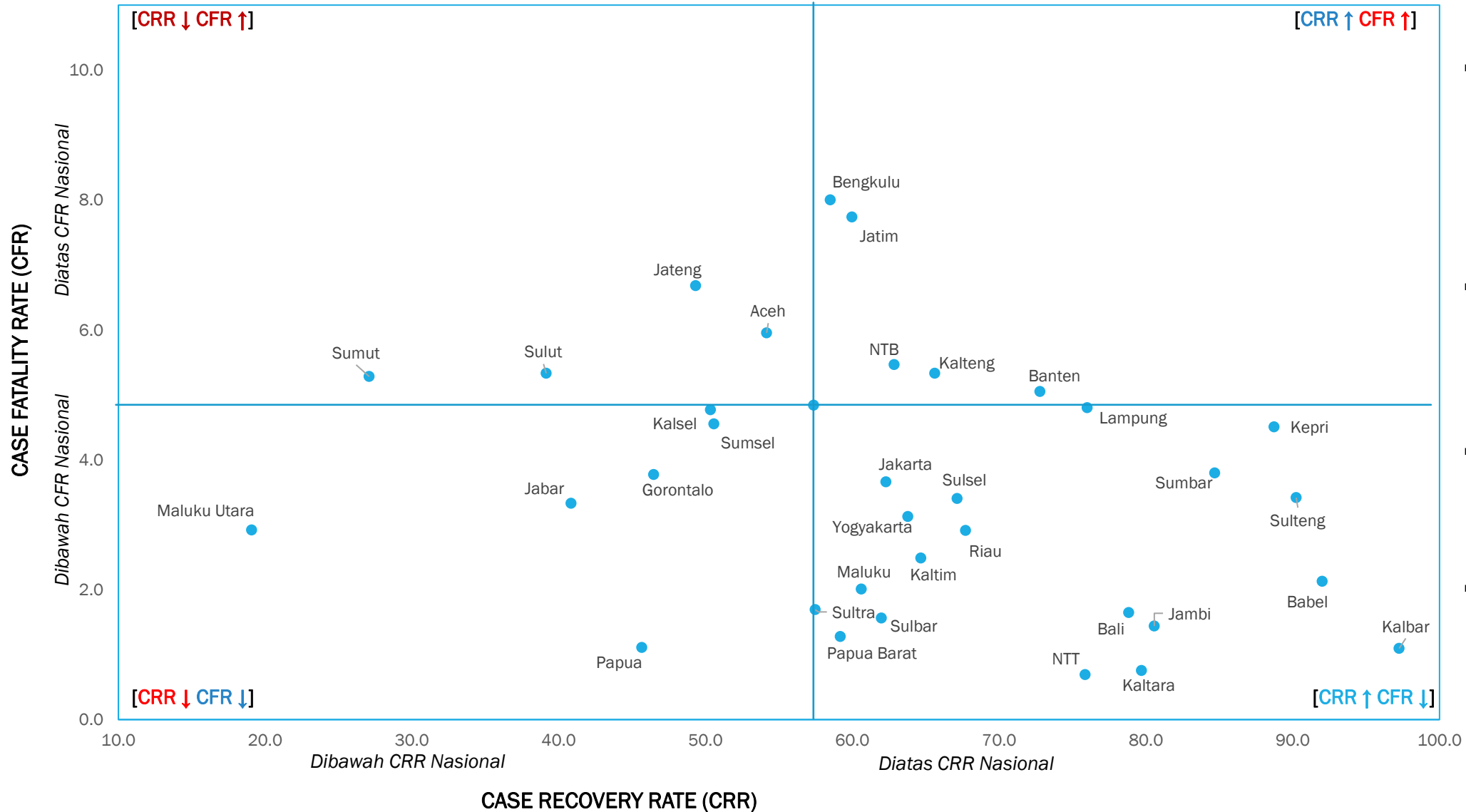

- CRR Indonesia tanggal 26 Juli 2020 sebesar 57.4%, meningkat dibanding minggu lalu 52.5%. Sementara CFR sebesar 4.8% sama dengan CFR minggu lalu
- Peningkatan pasien sembuh yang meningkat tajam membuat Jatim berhasil keluar dari zona rawan.
- Sebaliknya, peningkatan pasien meninggal yang tajam membuat Jateng masuk ke zona rawan.
- Sementara itu Ada 19 Provinsi yang cukup baik, CRR tinggi dan CFR rendah

# Dibanding minggu minggu lalu, ada 15 provinsi yang mengalami kenaikan peringkat, sementara 14 provinsi mengalami penurunan peringkat, sisanya tetap

## ANALISIS TINGKAT RESIKO COVID-19 ANTAR PROVINSI

- Kalbar dan Babel masih menduduki posisi terbaik, tidak berubah dari minggu lalu
- Banten menjadi propinsi dengan peringkat terbak diantara semua provinsi-provinsi di Jawa, sebaliknya Jateng menjadi peringkat terendah di Jawa
- Yogyakarta dari minggu ke minggu peringkatnya semakin turun
- Kenaikan kasus baru yang sangat tajam membuat Gorontalo mengalami penurunan peringkat yang sangat tajam minggu ini
- Sumut dan Maluku Utara masih menempati posisi terendah, menjadi provinsi yang paling berisiko.

LOW RISK

HIGH RISK

### RANK

	7/6/20	14/6/20	21/6/20	28/6/20	5/7/20	12/7/20	19/7/20	26/7/20
KALBAR	9	15	6	3	1	1	1	1
BABEL	28	21	5	1	6	6	2	2
SULTENG	12	6	2	4	4	4	4	3
KEPRI	15	13	14	7	7	8	5	4
JAMBI	17	16	17	14	11	5	8	5
SUMBAR	11	8	9	5	10	9	6	6
NTT	24	18	19	18	18	7	7	7
KALTARA	4	1	1	8	2	2	3	8
BALI	10	11	18	17	24	18	16	9
LAMPUNG	6	10	11	9	9	11	11	10
BANTEN	20	24	20	21	15	14	10	11
MALUKU	26	29	28	25	19	15	14	12
SULBAR	5	4	4	10	13	16	13	13
PAPUA BARAT	14	17	12	12	12	13	17	14
SULSEL	23	28	27	27	28	27	25	15
RIAU	2	2	8	22	3	3	9	16
KALTENG	16	22	24	24	27	25	23	17
YOGYAKARTA	3	3	3	2	5	10	12	18
KALTIM	7	7	7	11	14	17	20	19
NTB	19	9	13	16	16	19	18	20
SULTRA	8	5	10	13	26	12	15	21
BENGGULU	13	14	16	15	17	22	21	22
ACEH	1	12	30	30	21	21	32	23
PAPUA	34	27	25	23	22	20	22	24
SUMSEL	22	20	22	19	20	24	26	25
JAKARTA	25	25	23	26	25	26	24	26
KALSEL	33	33	34	29	31	28	31	27
JATIM	31	31	33	33	33	33	29	28
JABAR	18	19	21	20	23	31	27	29
JATENG	27	26	26	28	32	29	28	30
SULUT	32	32	32	32	29	34	30	31
GORONTALO	21	23	15	6	8	23	19	32
SUMUT	29	30	29	31	30	32	34	33
MALUKU UTARA	30	34	31	34	34	30	33	34

INDIKATOR:

1. Jumlah pasien positif kumulatif
2. Rata-rata laju kasus baru positif 7 hari terakhir
3. Persentase kasus positif aktif kumulatif
4. CRR (Cases Recovery Rate)/Rasio pasien sembuh
5. CFR (Cases Fatality Rate)/Rasio pasien meninggal

# INDEKS RESIKO KERAWANAN COVID-19 ANTAR PROVINSI

LOW RISK ← → HIGH RISK

5/7/2020 12/7/2020 19/7/2020 26/7/2020

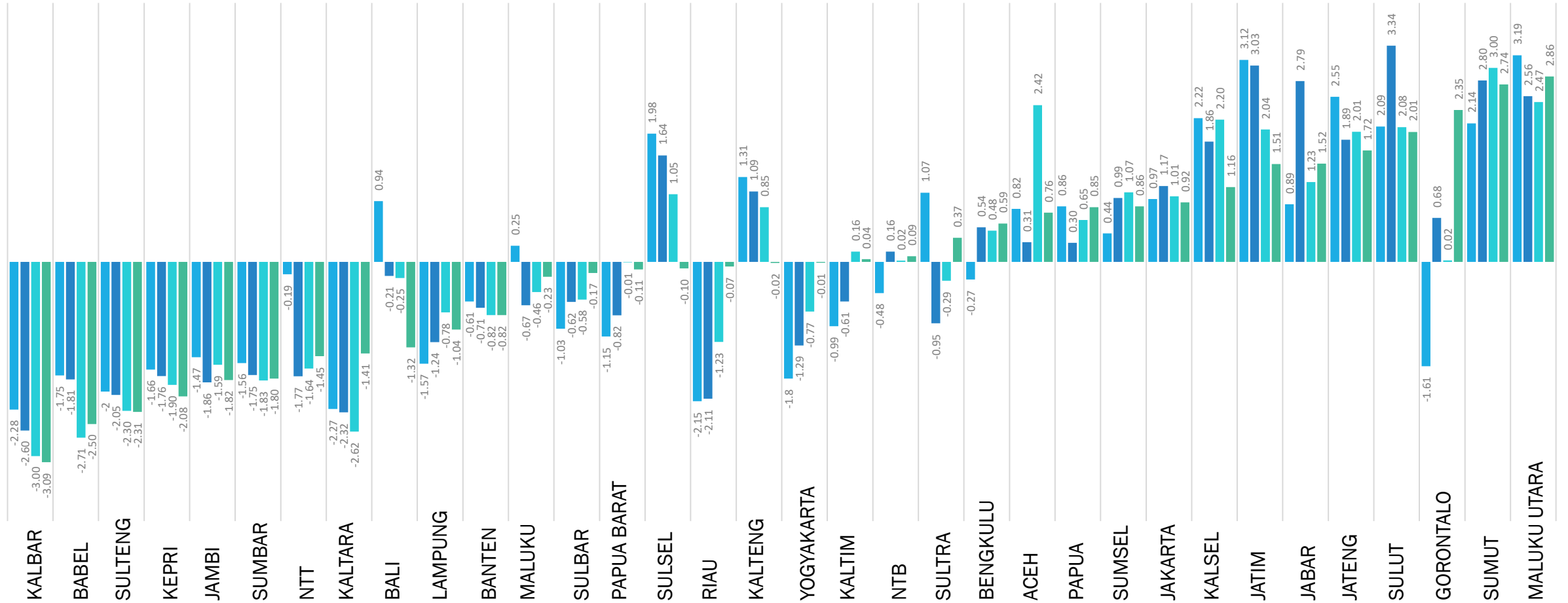



# KESIMPULAN

- Penambahan kasus baru covid-19 minggu ini tertinggi dibanding minggu-minggu lalu, kasus pasien sembuh juga meningkat tajam minggu ini, namun jumlah pasien yang meninggal juga meningkat tajam. Ini mengindikasikan performa penanganan kasus covid-19 di Indonesia masih perlu ditingkatkan.
- Tingkat kesembuhan yang tinggi mengakibatkan kasus aktif minggu ini cenderung stabil, kasus aktif minggu ini bertambah 1013
- Terkait tingkat kesembuhan dan kematian, Provinsi-provinsi yang masih di zona sangat rawan ada 4, yaitu , Sumut, Sulut, Aceh dan Jateng. Jatim berhasil keluar dari zona rawan setelah tingkat kesembuhan pasiennya meningkat tajam minggu ini, sementara Kalsel, CFR sedikit dibawah CFR nasional.
- Dari sisi tingkat resiko, Sulut, Gorontalo, Sumut, dan Maluku Utara menduduki posisi paling rawan.
- Dari tiga kebijakan utama pemerintah yaitu menekan pertambahan kasus baru, meningkatkan pasien sembuh, dan memperkecil pasien meninggal, terlihat hanya satu yang berhasil yaitu meningkatkan pasien sembuh, sementara dua yang lain masih belum berhasil.



*Terima Kasih*

*Management Office :  
Jl. Tebet Raya 27 B-C Lt.3  
Jakarta Selatan 12820  
Phone +62 21 22792292  
Fax +62 21 83786455  
[research@alvara-strategic.com](mailto:research@alvara-strategic.com)*