

WEEKLY REPORT COVID-19

24 - 30 AGUSTUS 2020

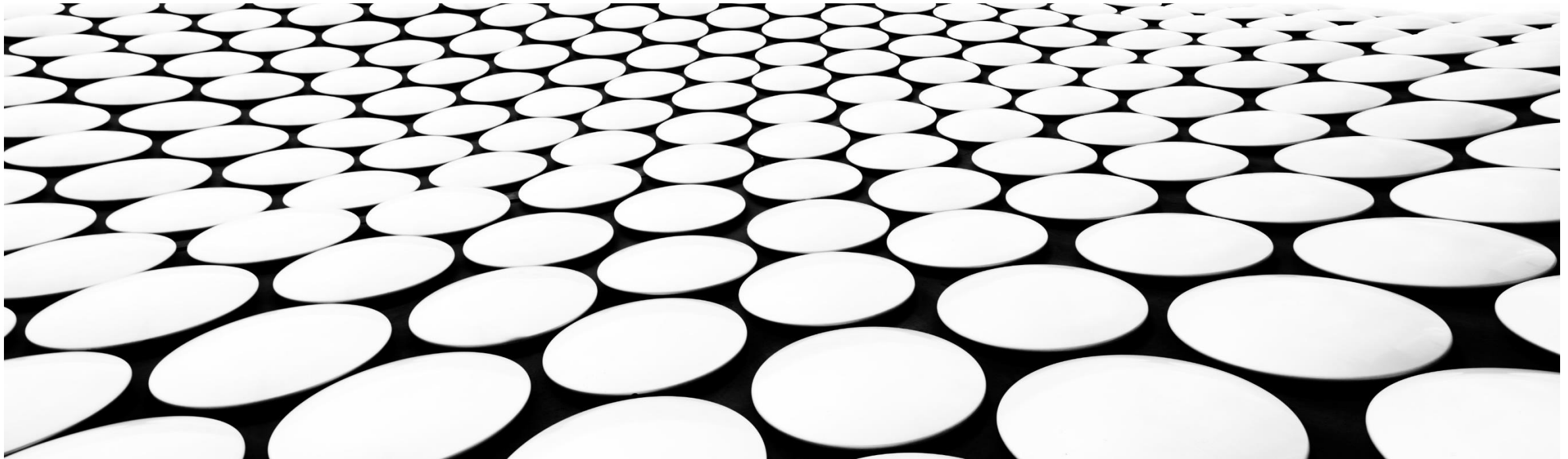

Minggu ini (24 - 30 Agustus 2020) terjadi lonjakan kasus baru Covid-19 yang sangat signifikan, terjadi kenaikan 18,518 kasus baru, jauh lebih tinggi dari minggu lalu sebanyak 13,986 kasus.

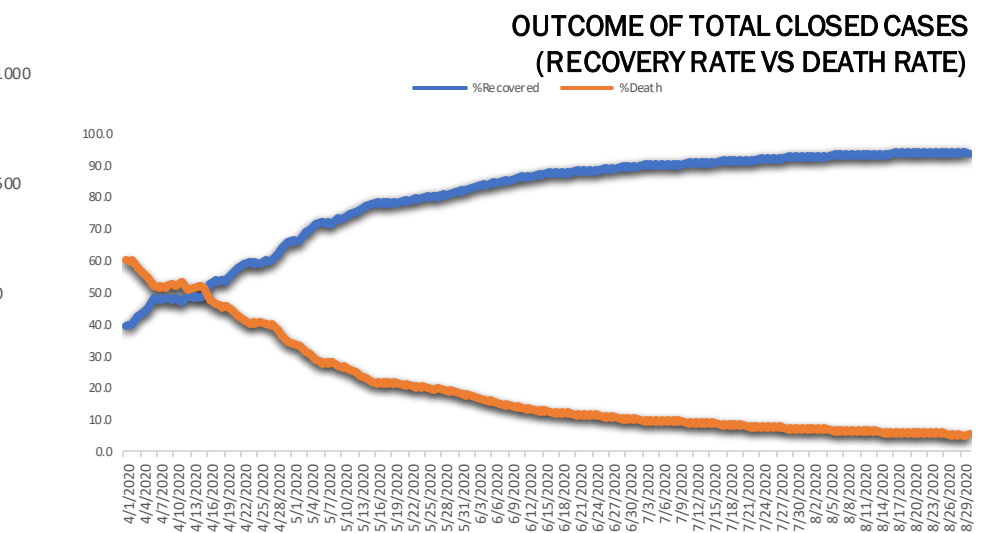
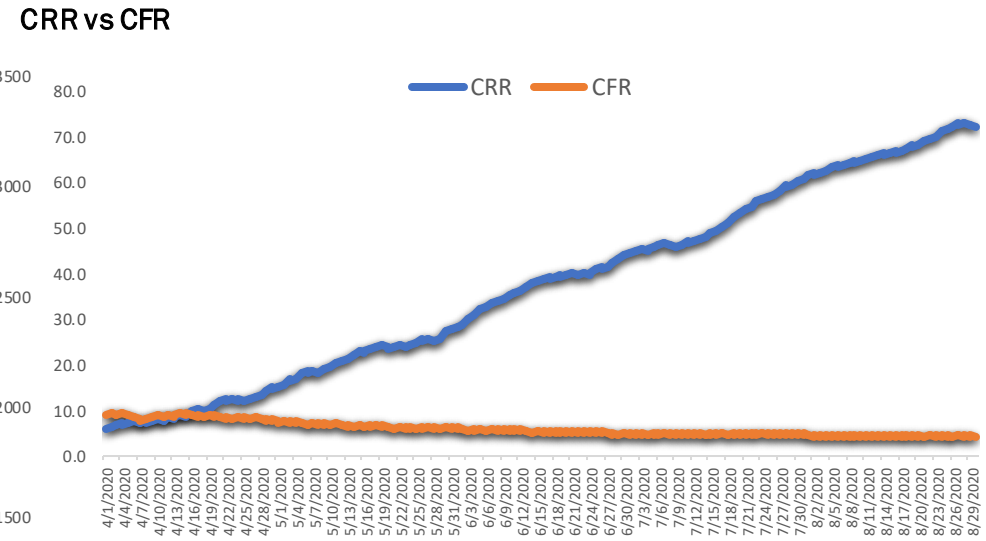
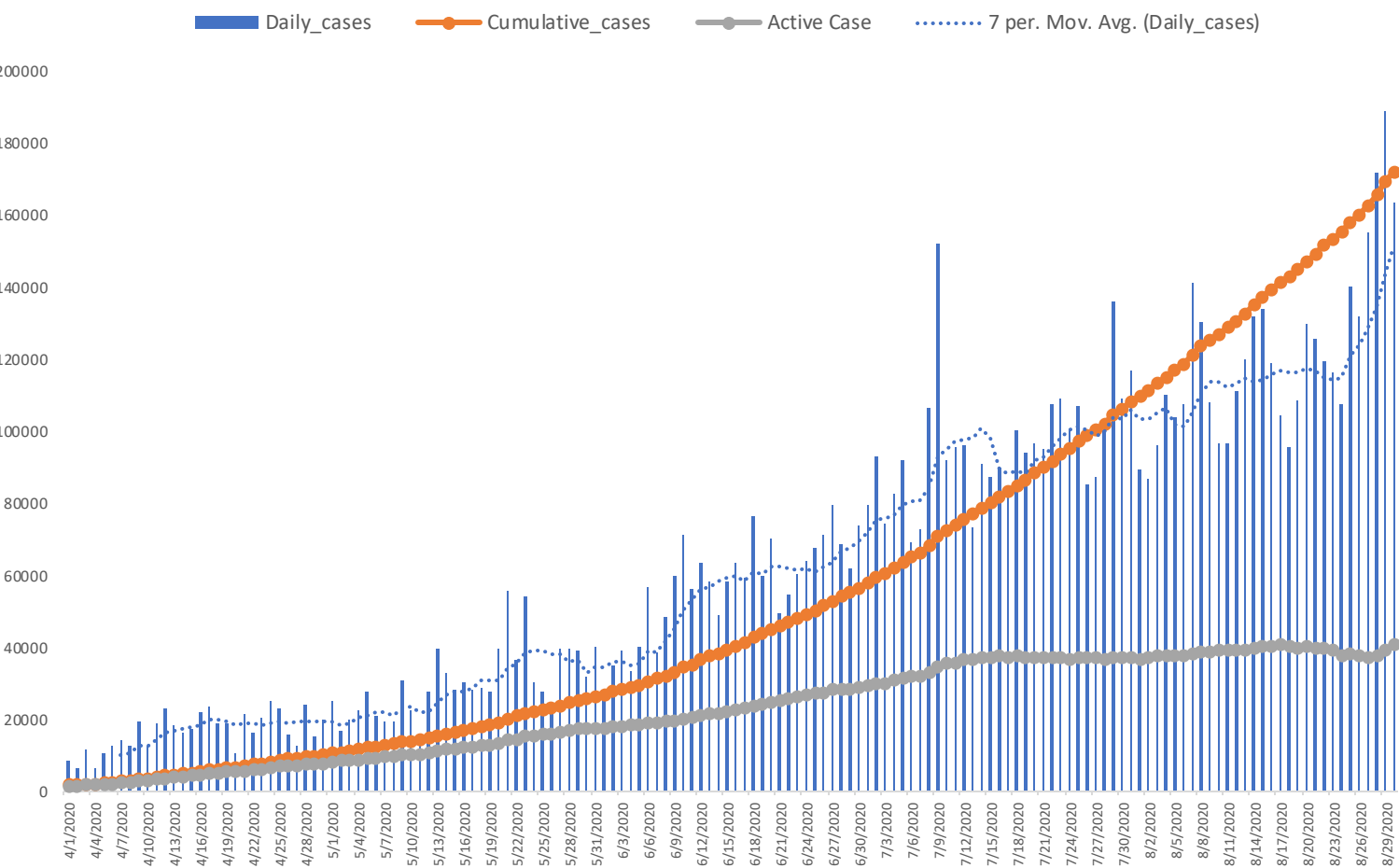

Dibanding minggu lalu, minggu ini trend pasien sembuh dan meninggal naik.

- Pasien sembuh minggu ini 16685, lebih tinggi dibanding minggu lalu sejumlah 14397.
- Pasien meninggal minggu ini 663, lebih tinggi dibanding minggu lalu sejumlah 530 .

Positivity Rate Covid-19 di Indonesia minggu ini tidak terlalu berbeda dengan minggu lalu, positivity rate minggu ini rata-rata 15.4%

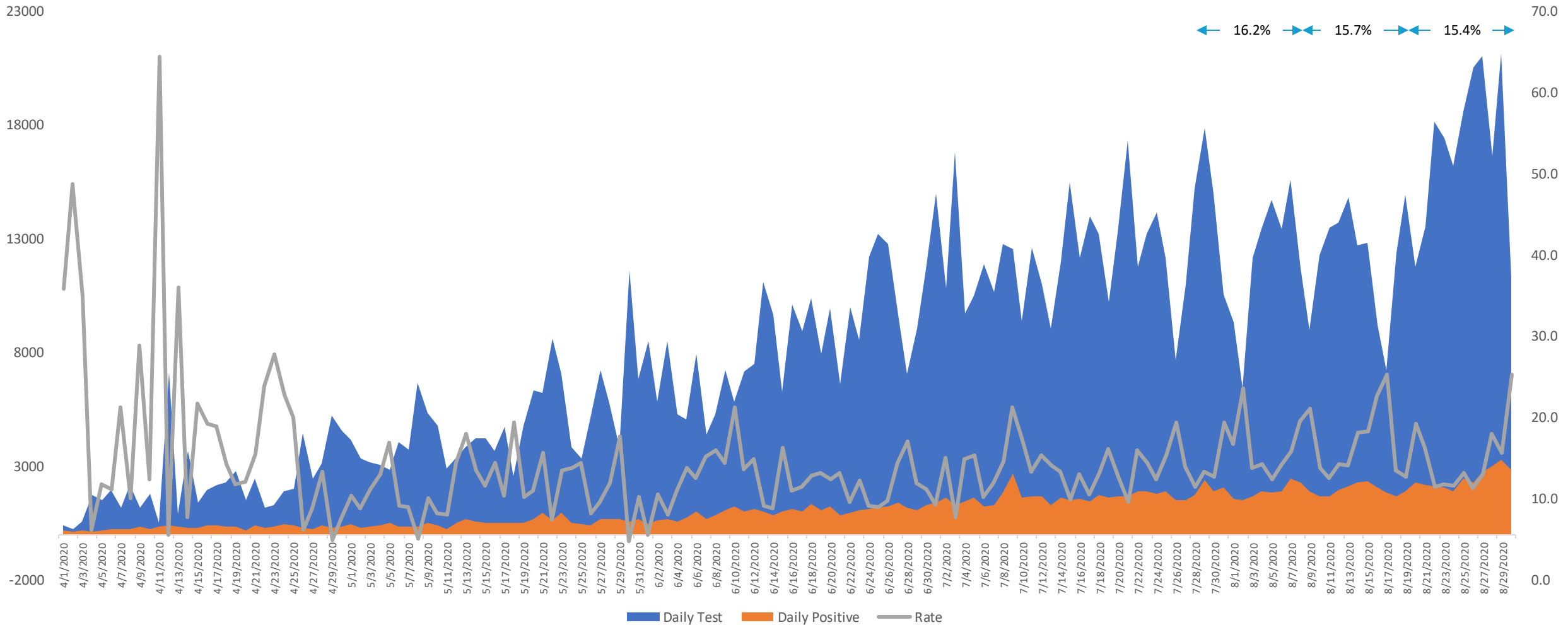

Kontribusi kasus di Jakarta terhadap kasus nasional dari waktu ke waktu semakin naik, tanggal 30 Agustus 2020 naik lagi menjadi 22.7%, lebih besar dari minggu lalu 21.7%

■ Jakarta Raya
 ■ Jawa Non Jakarta
 ■ Sumatera
 ■ Kalimantan
 ■ Sulawesi
 ■ BaliNusra
 ■ MalukuPapua

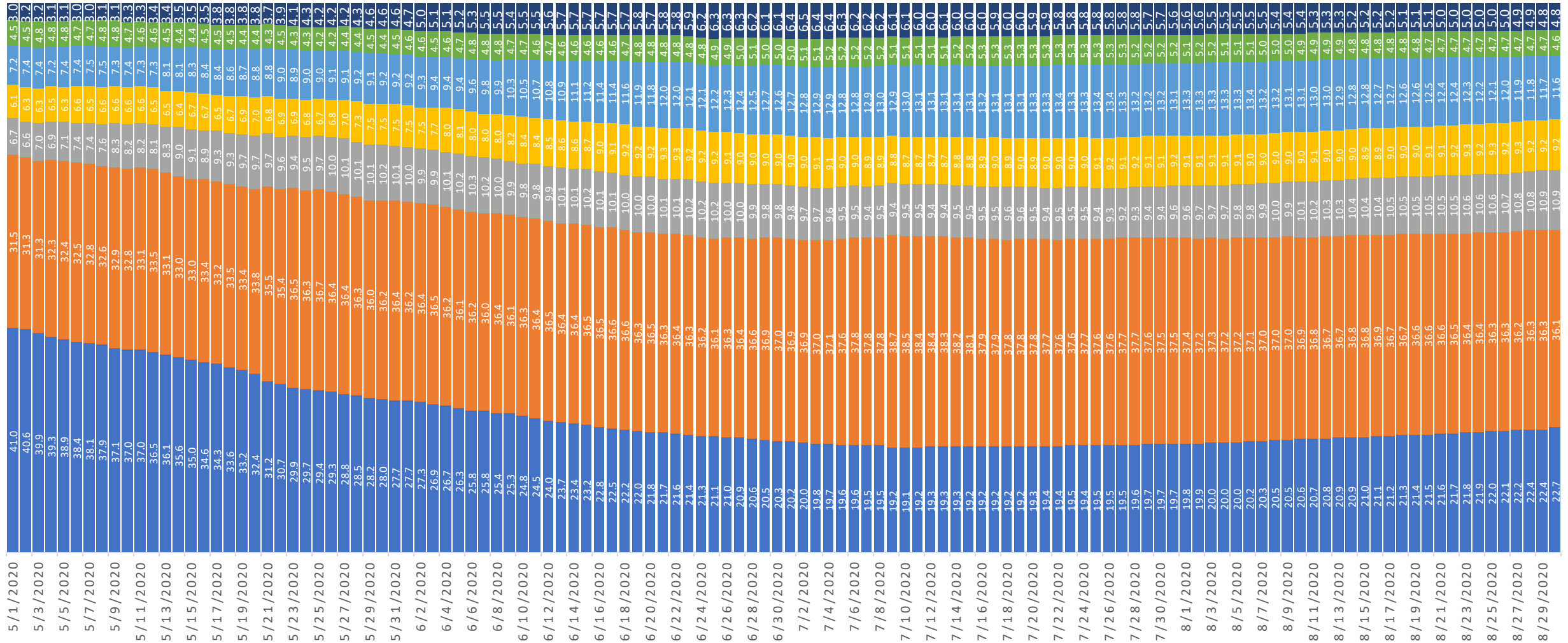

Terdapat 32 provinsi yang rasio jumlah pasien sembuh lebih besar dibanding pasien yang masih dirawat, dua provinsi yang jumlah pasien dirawat lebih tinggi dibanding pasien sembuh adalah Aceh dan Jambi

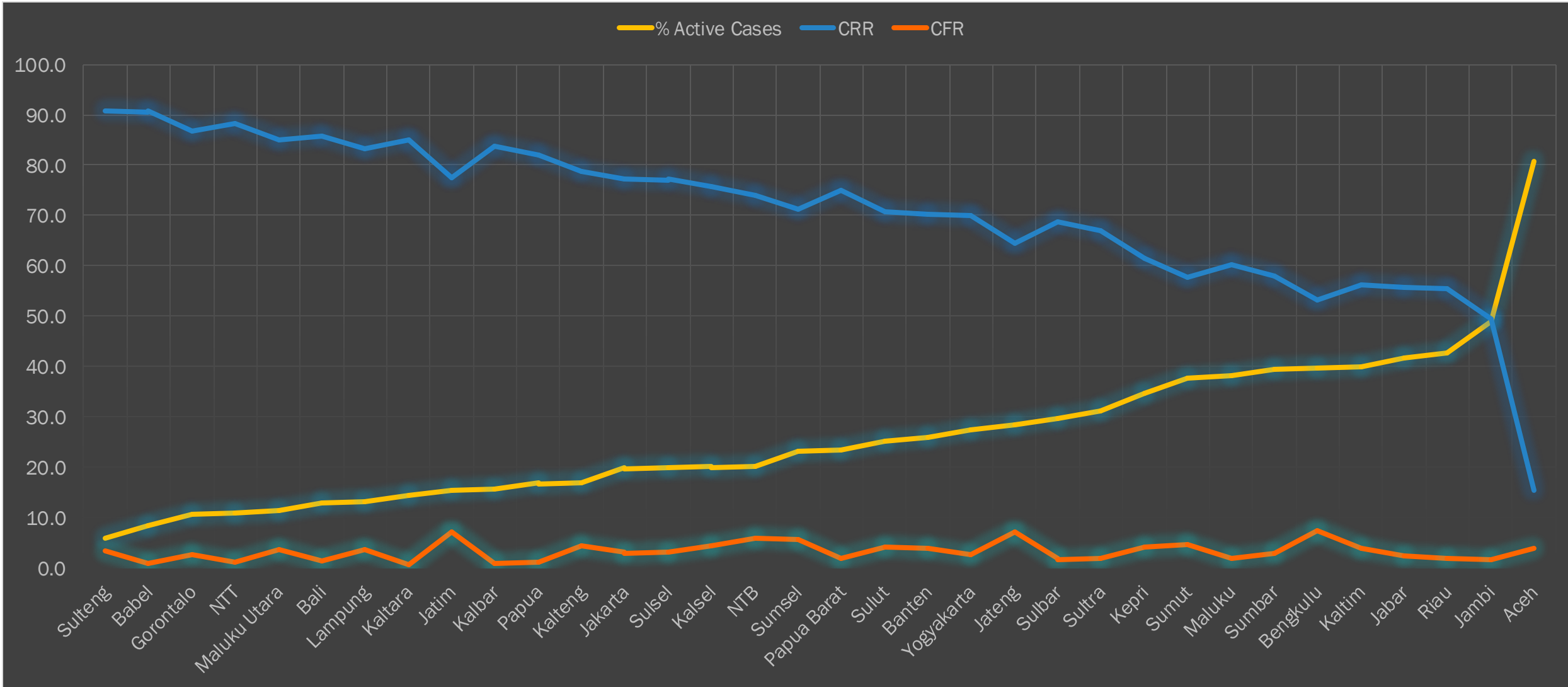

MATRIKS CRR VS CFR ANTAR PROVINSI

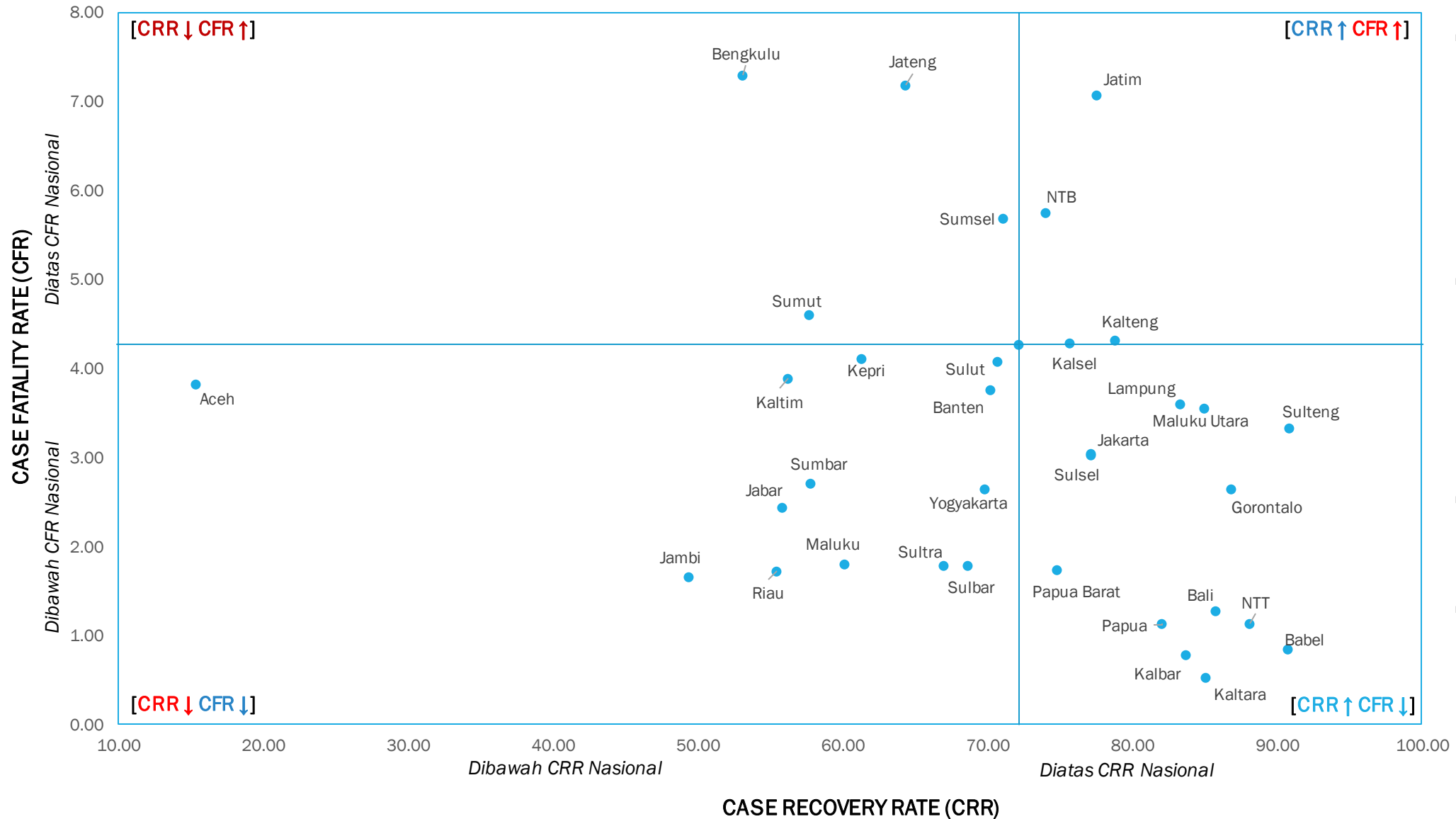

- CRR Indonesia tanggal 30 Agustus 2020 sebesar 72.18%, meningkat dibanding minggu lalu 70.0%. Sementara CFR sebesar 4.27%, sedikit menurun dibanding CFR minggu lalu 4.35%
- Aceh menjadi provinsi dengan tingkat kemubuhan paling rendah, sementara itu Bengkulu, Jateng, dan Jatim menjadi tiga provinsi dengan tingkat kematian tertinggi
- Bengkulu, Jateng, Sumsel, dan Sumut masih masuk dalam zona rawan
- Sementara itu Ada 13 Provinsi yang cukup baik, CRR tinggi dan CFR rendah

Dibanding minggu minggu lalu, ada 12 provinsi yang mengalami kenaikan peringkat, sementara 18 provinsi mengalami penurunan peringkat, sisanya tetap

ANALISIS TINGKAT RESIKO COVID-19 ANTAR PROVINSI

- Posisi tiga besar dengan resiko rendah minggu ini banyak mengalami perubahan, Sulteng menduduki peringkat satu disusul oleh Babel dan NTT
- Sebagian besar provinsi mengalami penurunan, baik dari sisi peringkat maupun skor tingkat kerawanan.
- Khusus pulau Jawa, propinsi dengan resiko terendah adalah Jawa Timur, diikuti oleh Jakarta, Banten, Yogyakarta, Jateng, dan Jabar.
- 4 Propinsi dengan resiko tertinggi diduduki oleh Bengkulu, Kaltim, Riau, dan Aceh
- Aceh 5 minggu berturut-turut menduduki peringkat paling bawah

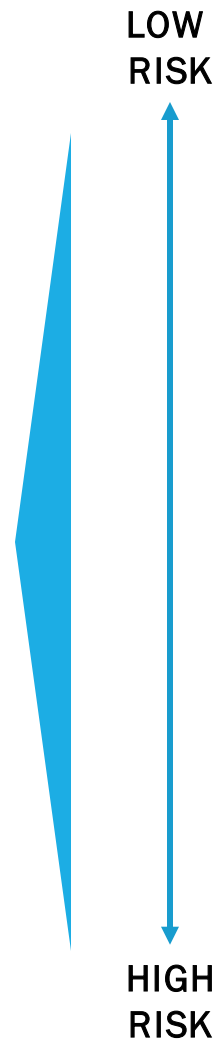

		RANK							
		12/7/20	19/7/20	26/7/20	2/8/20	9/8/20	16/8/20	23/8/20	30/8/20
-2.26	SULTENG	4	4	3	3	4	3	4	1
-2.09	BABEL	6	2	2	2	1	1	5	2
-1.95	NTT	7	7	7	5	5	6	2	3
-1.78	GORONTALO	23	19	32	31	11	7	13	4
-1.57	MALUKU UTARA	30	33	34	33	30	21	1	5
-1.36	KALTARA	2	3	8	7	3	5	3	6
-1.31	PAPUA	20	22	24	28	18	20	20	7
-1.27	LAMPUNG	11	11	10	9	7	12	8	8
-1.24	BALI	18	16	9	4	6	4	6	9
-1.12	KALTENG	25	23	17	13	10	9	12	10
-1.10	SULSEL	27	25	15	11	9	10	10	11
-0.98	KALBAR	1	1	1	1	2	2	22	12
-0.77	KALSEL	28	31	27	24	23	19	16	13
-0.76	JATIM	33	29	28	17	14	11	7	14
-0.61	NTB	19	18	20	18	16	14	11	15
-0.45	JAKARTA	26	24	26	19	24	18	15	16
-0.32	SUMSEL	24	26	25	26	20	16	14	17
-0.25	SULUT	34	30	31	29	29	26	17	18
-0.15	PAPUA BARAT	13	17	14	16	15	8	9	19
0.07	BANTEN	14	10	11	8	8	13	19	20
0.11	SULBAR	16	13	13	21	17	15	23	21
0.32	YOGYAKARTA	10	12	18	27	13	24	24	22
0.43	JATENG	29	28	30	25	21	25	18	23
0.60	SULTRA	12	15	21	15	22	17	21	24
0.64	MALUKU	15	14	12	12	26	22	28	25
0.92	SUMUT	32	34	33	32	32	33	30	26
1.25	KEPRI	8	5	4	22	19	31	27	27
1.41	JABAR	31	27	29	20	27	30	26	28
1.54	JAMBI	5	8	5	14	31	27	33	29
1.79	SUMBAR	9	6	6	6	12	23	29	30
1.89	BENGKULU	22	21	22	30	25	29	25	31
2.26	KALTIM	17	20	19	23	28	28	32	32
2.66	RIAU	3	9	16	10	33	32	31	33
5.45	ACEH	21	32	23	34	34	34	34	34

INDIKATOR:

1. Jumlah pasien positif kumulatif
2. Rata-rata laju kasus baru positif 7 hari terakhir
3. Persentase kasus positif aktif kumulatif
4. CRR (Cases Recovery Rate)/Rasio pasien sembuh
5. CFR (Cases Fatality Rate)/Rasio pasien meninggal

INDEKS RESIKO KERAWANAN COVID-19 ANTAR PROVINSI

LOW RISK ←

→ HIGH RISK

■ 2/8/2020 ■ 9/8/2020 ■ 16/8/2020 ■ 23/8/2020 ■ 30/8/2020

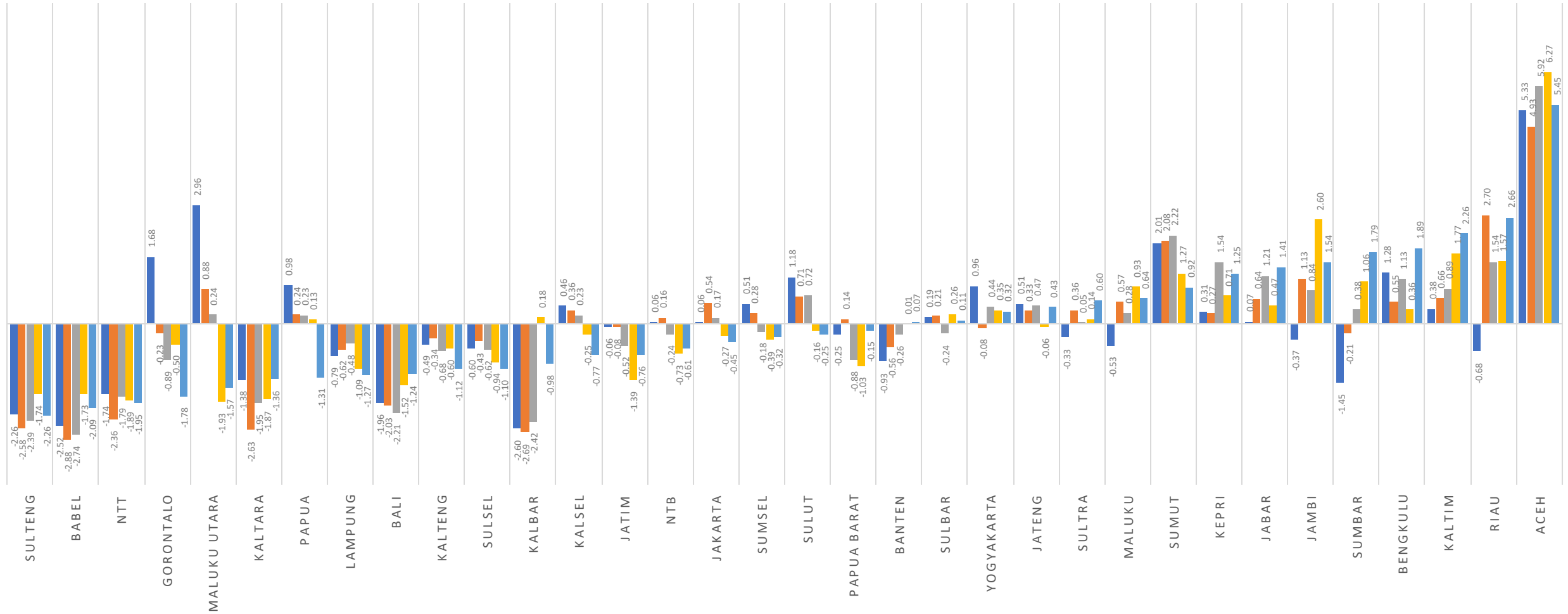

KESIMPULAN

- Situasi minggu ini kasus Covid-19 di Indonesia memburuk, terjadi lonjakan kasus baru yang sangat signifikan, penambahan kasus baru jauh lebih besar dibanding minggu lalu.
- Meski CRR minggu ini lebih tinggi dibanding minggu lalu, namun dalam dua terakhir terjadi trend penurunan jumlah pasien sembuh, sehingga dalam dua hari terakhir terjadi penurunan CRR, hal ini belum pernah terjadi dalam satu bulan terakhir. Disisi lain jumlah pasien meninggal kembali naik, lebih tinggi dari minggu lalu
- Positivity rate Indonesia masih tinggi, tidak jauh berbeda dengan minggu lalu, namun masih jauh dari yang dipersyaratkan WHO sebesar 5%
- Kenaikan kasus baru dan jumlah pasien yang sembuh yang menurun menyebabkan kasus aktif di Indonesia minggu ini kembali mengalami kenaikan
- Terkait tingkat kesembuhan dan kematian, Provinsi-provinsi yang masih di zona sangat rawan ada 4, yaitu Bengkulu, Jateng, Sumsel, dan Sumut
- Dari sisi tingkat resiko, Aceh, Riau, Kaltim, dan Bengkulu, menduduki posisi paling rawan minggu ini.

Terima Kasih

*Management Office :
Jl. Tebet Raya 27 B-C Lt.3
Jakarta Selatan 12820
Phone +62 21 22792292
Fax +62 21 83786455
research@alvara-strategic.com*